

13/10/2019

შპს „ჯეობერი“

წალენჯიხის მუნიციპალიტეტი, დასახლება
ზღვია, ხეხილოვანი ბაღის სარწყავი სისტემის
მოწყობა

სკრინინგის განაცხადი

შემსრულებელი ი/მ ლევან ზარანდია(62702019014)
574 552505

ქ. ზუგდიდი, 2019 წელი

1. შესავალი

შპს „ჯეობერი“-ს საკუთრებაში არსებულ მიწის ნაკვეთზე, რომლის საკადასტრო კოდია - 47.11.48.280, აპირებს მოაშენოს ხეხილოვანი კულტურების ბაღი 50000 მ²-ზე. ხეხილის ბაღის წყალმომარაგების მიზნით შპს „ჯეობერი“ გეგმავს მდ. პატარა ჩხოლშიდან წყლის აღებას, რომელიც ხეხილის ბაღამდე მიყვანის მიზნით ითვალისწინებს მცირე ზომის სარწყავი სისტემის მოწყობას.

ვინაიდან, ზემოაღნიშნული საქმიანობა წარმოადგენს საქართველოს კანონის „გარემოსდაცვითი შეფასების კოდექსი“-ს II დანართის პირველი პუნქტის, 1.3 ქვეპუნქტით გათვალისწინებულ საქმიანობას და აღნიშნულ საქმიანობაზე, სამინისტრო, ამავე კოდექსის მე-7 მუხლით დადგენილი სკრინინგის პროცედურის გავლის საფუძველზე იღებს გადაწყვეტილებას გზშ-ს საჭიროების შესახებ, საქართველოს კანონის „გარემოსდაცვითი შეფასების კოდექსის“ მე-7 მუხლის მე-4 ნაწილის შესაბამისად, ხეხილოვანი ბაღის მეურნეობის სარწყავი სისტემით უზრუნველყოფის მიზნით მომზადებული იქნა სკრინინგის განაცხადი. ცნობები საწარმოს შესახებ მოცემულია ცხრილში #1.

ცხრილი #1

საქმიანობის განმახორციელებელი	რკ „ჯეობერი“
იურიდიული მისამართი	ქ. ზუგდიდი, შ. გულუას ჩიხი, N 1
საიდენტიფიკაციო ნომერი/პირადი ნომერი	ს/ნ 220379800
საქმიანობის სახე	სასოფლო სამეურნეო პროდუქტების მოყვანა
საქმიანობის განხორციელების ადგილმდებარეობა	წალენჯიხის მუნიციპალიტეტი, დასახლება ზღვია

2. სასათბურე მეურნეობის ადგილმდებარეობა და ტექნოლოგიური პროცესი

ხეხილის ბაღი 50000 მ² მოწყობილია შპს „ჯეობერი“-ს კუთვნილ 54388 მ² მიწის ნაკვეთზე, რომლის საკადასტრო კოდია: 47.11.48.280

წერტილი საიდანაც მოხდება წყლის აღება, მიწის ნაკვეთიდან დაშორებულია 2700 მ მანძილით. შესაბამისად, სარწყავი სისტემის საერთო სიგრძე იქნება 2700 მეტრი, ხოლო მოწყობა განხორციელდება 75 მმ დიამეტრის მქონე პოლიეთილენის მილებით.

მდ. პატარა ჩხოუშიდან წყალაღების წერტილის GPS(38 ზონა) კოორდინატებია:

N	X	Y
1	254574	4719822

შპს „ჯეობერი“-ს 50000 მ² მოსაწყობი აქვს ხეხილოვანი ბაღი, სადაც მოხდება ხეხილის მოყვანა, რომლის მოსარწყავად გამოყენებული იქნება 10000 მ³ წყალი 1 წლის განმავლობაში.

75 მმ პოლიეთილენის სარწყავი მილის მონტაჟი წყალაღების წერტილიდან შპს „ჯეობერი“-ს საკუთრებაში არსებულ მიწის ნაკვეთამდე(2700 მ) მოხდება მდინარის გასწვრივ მინდვრებზე, ასევე მიწის ზედაპირზე საავტომობილო გზის გასწვრივ რამოდენიმე მეტრის მოშორებით და არსებული სანიაღვრე არხის ტრანშეაში, რომელიც არ კვეთს ვინმეს კერძო საკუთრებას, ასევე არ კვეთს სატყეო ფონდის მიწებს. მილის განთავსების ტერიტორია სრულად განეკუთვნება ადგილობრივ თვითმმართველობას და სამუშაოების დაწყებამდე შეთანხმდება ადგილობრივ მუნიციპალიტეტთან.

მდ. პატარა ჩხოუშიდან აღებული წყალი, 75 მმ მილის საშუალებით მიეწოდება 60ტ. ტევადობის რეზერვუარს, საიდანაც მოხდება მცენარეების მორწყვა.

ტერიტორია, სადაც დაგეგმილია სარწყავი სისტემის მოწყობა უახლოესი საცხოვრებელი პუნქტი, დაცილებულია დაახლოებით 450 მეტრით.

საპროექტო ტერიტორიის სიახლოვეს არ არის დაცული ტერიტორია.

საპროექტო ტერიტორია თავისუფალია მცენარეული საფარისაგან და შესაბამისად პროექტის განხორციელება არ ითვალისწინებს მცენარეულ საფარზე ზემოქმედებას.

სარწყავი სისტემის მოწყობის პროცესში მიწისა და გრუნტის წყლებზე ზემოქმედება მოსალოდნელი არ არის, ვინაიდან სამუშაოების პროცესში არაა გათვალისწინებული სპეცტექნიკის გამოყენება, რამაც შესაძლებელია გამოიწვიოს ნიადაგის დაბინძურება საწვავით და ასევე საზეთ საპოხი მასალებით

ვიზუალური შეფასებით, ტერიტორიაზე არ ფიქსირდება კულტურული მემკვიდრეობის ძეგლი. პროექტის განხორციელება არ საჭიროებს დამატებითი მისასვლელი გზების მშენებლობას და გამოყენებული იქნება არსებული გზები.

3. საწარმოს მიერ გამოყენებული მასალები

შპს „ჯეობერი“-ს მიერ, სარწყავი სისტემის მოწყობის მიზნით გამოყენებული იქნება 2700 მ სიგრძის და 75 მმ დიამეტრის მქონე პოლიეთილენის მილი, ასევე 1 ცალი 10,0 მ³/სთ წარმადობის ტუმბო წყლის მდინარიდან ამოსაღებად.

4. საწარმოს მიერ სარწყავი სისტემის მოწყობის პროცესში გამოსაყენებელი რესურსები

წყლის ტუმბო იმუშავებს ელექტროენერგიაზე და წელიწადში მოიხმარს საშუალოდ 10000 კილოვატ ელ. ენერჯიას.

5. წყლის გამოყენება და ჩამდინარე წყლები

ხეხილის ბაღი წელიწადში მოიხმარს 10000 მ³ ზედაპირულ წყალს. ვინაიდან წყალი გამოიყენება ხეხილოვანი კულტურების მოსარწყავად, საწარმოს მიერ წყალჩაშვებას ადგილი არ ექნება.

6. სარწყავი სისტემის მოწყობის დროს ნარჩენების წარმოქმნა და მისი განკარგვა

სარწყავი სისტემის მოწყობის დროს სახიფათო და არასახიფათო ნარჩენები არ წარმოიქმნება.



ამონაწერი საჯარო რეესტრიდან

განცხადების რეგისტრაცია
N 882019474970 - 17/06/2019 11:57:52

მომზადების თარიღი
03/07/2019 15:55:25

საკუთრების განყოფილება

ზონა წალენჯიხა	სექტორი წალენჯიხა	კვარტალი	ნაკვეთი	ნაკვეთის საკუთრების ტიპი: საკუთრება ნაკვეთის დანიშნულება: სასოფლო-სამეურნეო დაზუსტებული ფართობი: 54388.00 კვ.მ. ნაკვეთის წინა ნომერი: 47.11.48.066; 47.11.48.064; 47.11.48.113; 47.11.48.065; 47.11.48.068;
47	11	48	280	

მისამართი: რაიონი წალენჯიხა , დასახლება ზღვაია ;
ქალაქი წალენჯიხა ; ქალაქი წალენჯიხა , დასახლება
ზღვაია

მესაკუთრის განყოფილება

განცხადების რეგისტრაცია : ნომერი 882019433372 , თარიღი 03/06/2019 12:12:13
უფლების რეგისტრაცია: თარიღი 07/06/2019

უფლების დამადასტურებელი დოკუმენტი:

- უძრავი ნივთის ნასყიდობის ხელშეკრულება , დამოწმების თარიღი:03/06/2019 , საქართველოს იუსტიციის სამინისტრო საჯარო სამართლის იურიდიული პირი საჯარო რეესტრის ეროვნული სააგენტო
- უძრავი ნივთის ნასყიდობის ხელშეკრულება , დამოწმების თარიღი:10/06/2019 , საქართველოს იუსტიციის სამინისტრო საჯარო რეესტრის ეროვნული სააგენტო
- უძრავი ნივთის ნასყიდობის ხელშეკრულება , დამოწმების თარიღი:03/06/2019 , საქართველოს იუსტიციის სამინისტროს საჯარო რეესტრის ეროვნული სააგენტო
- უძრავი ნივთის ნასყიდობის ხელშეკრულება , დამოწმების თარიღი:03/06/2019 , საქართველოს იუსტიციის სამინისტროს საჯარო რეესტრის ეროვნული სააგენტო
- უძრავი ნივთის ნასყიდობის ხელშეკრულება , დამოწმების თარიღი:10/06/2019 ,სსიპ საქართველოს იუსტიციის სამინისტრო საჯარო რეესტრის ეროვნული სააგენტო

მესაკუთრები:

შპს "ჯეობერი" , ID ნომერი:220379800

მესაკუთრე:

შპს "ჯეობერი"

აღწერა:

იპოთეკა

საგადასახადო გირავენობა:

რეგისტრირებული არ არის

ვალდებულება

ყაღაღა/აკრძალვა:

საჯარო რეესტრის ეროვნული სააგენტო. <http://public.reestri.gov.ge>

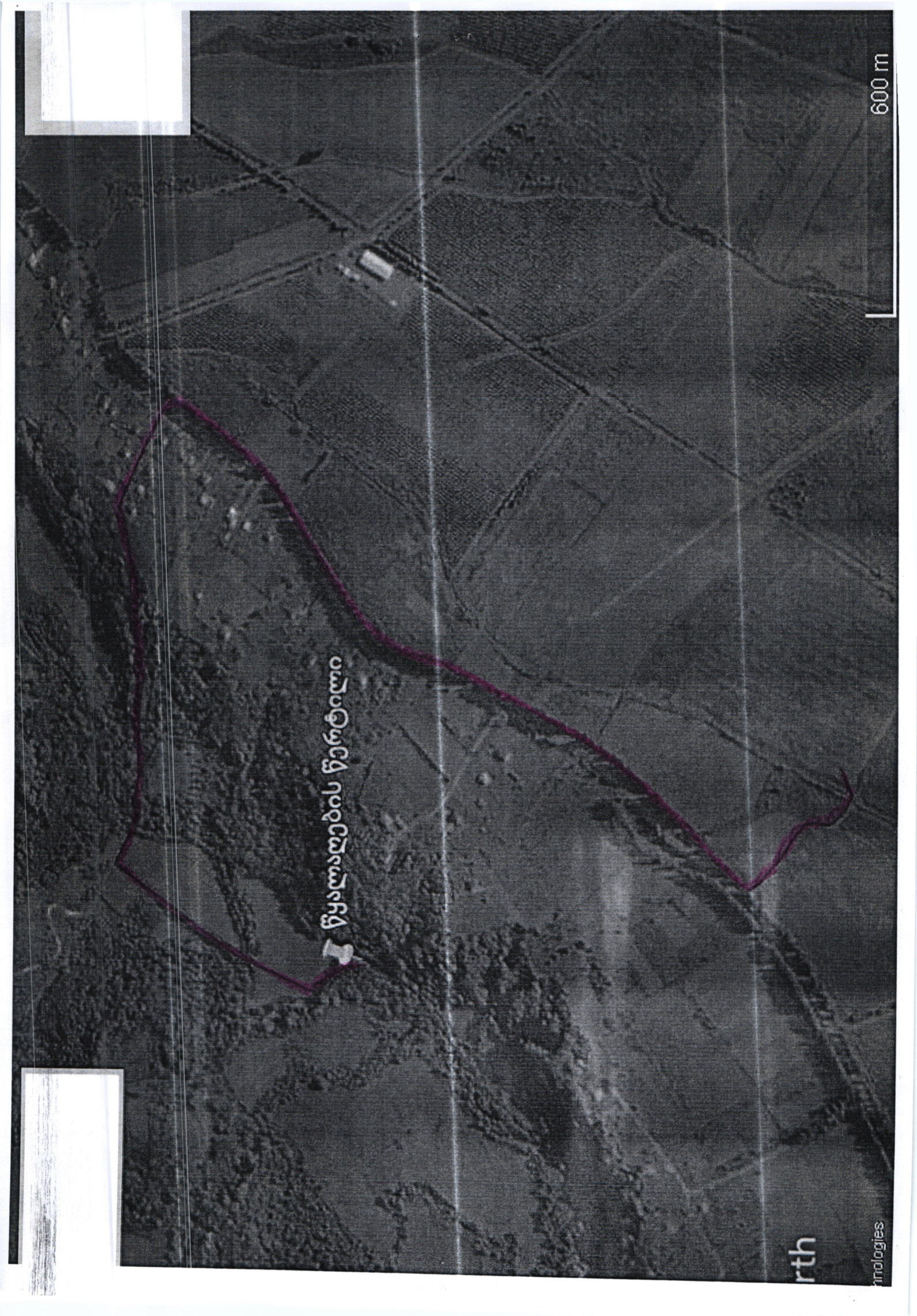

წყალალების წერტილი

600 m

arth

omologies