

~~ს ა ქ ა რ თ ვ ე ლ ი~~

ქ.რუსთავში, მშენებელთა ქ.№70-ში მდებარე შპს „კაიდელბერგცემენტჯორჯია“-ს
საკუთრებაში არსებულ ცემენტის ქარხანაში მგრუნავი ღუმელის დემონტაჟის
პროექტი

დამკვეთი:

შპს „კაიდელბერგცემენტჯორჯია“

დირექტორი:

შეასრულა:

შპს „ბიკროექტი“

დირექტორი:

ბ. მერეხაშვილი



ამონაწერი საჯარო რეესტრიდან

განცხადების რეგისტრაცია
N 892017201668 - 11/12/2017 15:47:36

მომზადების თარიღი
12/12/2017 17:35:07

საკუთრების განყოფილება

ზონა რუსთავი	სექტორი სამრეწველო	კვარტალი 02	ნაკვეთი 035	ნაკვეთის საკუთრების ტიპი:საკუთრება ნაკვეთის დანიშნულება: არასასაოფლო სამეურნეო დაზუსტებული ფართობი: 266997.00 კვ.მ. ნაკვეთის წინა ნომერი:02.07.02.030; შენიშვნა-ნაგებობის ჩამონათვალი:შენიშვნა-ნაგებობები N1- დან N 137-ის ჩათვლით
მისამართი: ქალაქი რუსთავი , ქუჩა მშენებელთა , N 70				

მესაკუთრის განყოფილება

განცხადების რეგისტრაცია : ნომერი 882011100164 , თარიღი 10/03/2011 17:55:24
უფლების რეგისტრაცია: თარიღი 14/03/2011

უფლების დამადასტურებელი დოკუმენტი:

- მსხვილ გადამხდელთა საგადასახადო ინსპექციის ბრძანება N79 , დამოწმების თარიღი:09/11/2006
- ქონების მართვის სამინისტროს კოლეგიის დადგენილება N26.20.272 , დამოწმების თარიღი:03/11/1994
- თვითმმართველი ქალაქი რუსთავის მერის ბრძანება ობიექტების ლეგალიზების შესახებ N411 , დამოწმების თარიღი:12/03/2010 , თვითმმართველი ქალაქი რუსთავის მერია
- ბრძანება-გაცემული მსხვილ გადამხდელთა საგადასახადო ინსპექციის მიერ N235-1 , დამოწმების თარიღი:01/07/2008

მესაკუთრეები:

შპს "ჰაიდელბერგცემენტ ჯორჯია" , ID ნომერი:230866435

მესაკუთრე:

შპს "ჰაიდელბერგცემენტ ჯორჯია"

აღწერა:

იპოთეკა

განცხადების
რეგისტრაცია
ნომერი

892017201668

თარიღი 11/12/2017

15:47:36

უფლების

რეგისტრაცია: თარიღი

12/12/2017

საგადასახადო გირავნობა:

იპოთეკარი სააქციო საზოგადოება "საქართველოს ბანკი";

მესაკუთრე: შპს "ჰაიდელბერგცემენტ ჯორჯია" 230866435;

საგანი:მიწის დაზუსტებული ფართობი: 266997.00 კვ.მ. და მასზე მდგომი შენობა-ნაგებობები ;

იპოთეკის ხელშეკრულება N6AH000233471 , რეესტრის ნომერი N171425372/171425364,
დამოწმების თარიღი07/12/2017, ნოტარიუსი ი. შარვაშიძე,

სარეგისტრაციო

განცხადების რეგისტრაცია ნომერი 022007006502 თარიღი 27/06/2007	მეიჯარე: შპს "რუსთავეცემენტი"; მოიჯარე: შპს "ინდურგრია კირი"; საგანი: ფართი 6345 კვ.მ, ვადა 30 წელი;
უფლების რეგისტრაცია: თარიღი 22/07/2008	იჯარის ხელშეკრულება, დამოწმების თარიღი 27/06/2007,
განცხადების რეგისტრაცია ნომერი 882012087571 თარიღი 01/03/2012 16:51:16	გამქირავებელი: შპს ჰაიდელბერგცემენტ ჯორჯია 230866435; დამქირავებელი: შპს "საქართველოს ცენტრალური კავშირგაბმულობის კორპორაცია" 204876081; საგანი: ავტომატიკის შენობის 1 სართულიდან 2 კვ.მ ფართი; საბოლოო თარიღი: 01/03/2014; იჯარის ვადა 2 წელი;
უფლების რეგისტრაცია: თარიღი 02/03/2012	უძრავი ქონების ქირავნობის ხელშეკრულება, დამოწმების თარიღი 01/03/2012, საჯარო რეესტრის სააგენტოს რუსთავეის სარეგისტრაციო სამსახური
განცხადების რეგისტრაცია ნომერი 882014050090 თარიღი 31/01/2014 15:17:32	გამქირავებელი: შპს "ჰაიდელბერგცემენტ ჯორჯია" 230866435; დამქირავებელი: შპს "ჯეოსელი" 203841940; საგანი: ფართი: 266997 კვ. მ-დან 25 კვ.მ მიწის ნაკვეთი; საბოლოო თარიღი: 01/01/2019;
უფლების რეგისტრაცია: თარიღი 19/02/2014	ქირავნობის ხელშეკრულება, დამოწმების თარიღი 31/01/2014, საჯარო რეესტრის ეროვნული სააგენტო
განცხადების რეგისტრაცია ნომერი 882011141945 თარიღი 29/03/2011 17:24:55	მეიჯარე: შპს "ჰაიდელბერგცემენტ ჯორჯია" 230866435; მოიჯარე: ირმა ირემაშვილი P/N: 35001014767; საგანი: ფართი 502 კვ.მ; იჯარის ვადა 2016 წლის 31 დეკემბრამდე;
უფლების რეგისტრაცია: თარიღი 31/03/2011	ხელშეკრულება ქონების იჯარით გადაცემის შესახებ, დამოწმების თარიღი 29/03/2011, საჯარო რეესტრის სააგენტოს რუსთავეის სარეგისტრაციო სამსახური, , იჯარის ცვლილების ხელშეკრულება, დამოწმების თარიღი 20/03/2013, საჯარო რეესტრის სარეგისტრაციო სამსახური , შეთანხმება 2011 წლის 29 მარტის Nშნ/A-70/03.2011 იჯარის ხელშეკრულებაში ცვლილებების შეტანის შესახებ, დამოწმების თარიღი 02/03/2015, საჯარო რეესტრის სარეგისტრაციო სამსახური , შეთანხმება 2011 წლის 29 მარტის NSC/A-70/03-2011 ხელშეკრულებაში ცვლილებების შეტანის შესახებ, დამოწმების თარიღი 30/12/2015, საჯარო რეესტრის ეროვნული სააგენტო
განცხადების რეგისტრაცია ნომერი 882013000531 თარიღი 03/01/2013 14:25:51	გამქირავებელი: შპს "ჰაიდელბერგცემენტ ჯორჯია" 230866435; დამქირავებელი: სააქციო საზოგადოება "საქართველოს ბანკი"; საგანი: ფართი: 1 სართული 8 კვ.მ; საბოლოო თარიღი: 31/12/2019;
უფლების რეგისტრაცია: თარიღი	ქირავნობის ხელშეკრულება N 1015/10 , დამოწმების თარიღი 03/01/2013, საჯარო რეესტრის სარეგისტრაციო სამსახური,

ვალდებულება

ყაღაღა/აკრძალვა:

რეგისტრირებული არ არის

მოვალეთა რეესტრი:

რეგისტრირებული არ არის

"ფიზიკური პირის მიერ 2 წლამდე ვადით საკუთრებაში არსებული მატერიალური აქტივის რეალიზაციისას, აგრეთვე საგადასახადო წლის განმავლობაში 1000 ლარის ან მეტი ღირებულების ქონების სახეობად მიღებისას საშემოსავლო გადასახადი გადასდას ექვემდებარება საანგარიშო წლის მომდევნო წლის 1 აპრილამდე, რის შესახებაც აღნიშნული ფიზიკური პირი იმავე ვადაში წარუდგენს დეკლარაციას საგადასახადო ორგანოს. აღნიშნული ვალდებულების შეუსრულებლობა წარმოადგენს საგადასახადო სამართილდარღვევას, რაც იწვევს პასუხისმგებლობას საქართველოს საგადასახადო კოდექსის XVIII თავის მიხედვით."

- დოკუმენტის ნამდვილობის გადამოწმება შესაძლებელია საჯარო რეესტრის ეროვნული სააგენტოს ოფიციალურ ვებ-გვერდზე www.napr.gov.ge;
- ამონაწერის მიღება შესაძლებელია ვებ-გვერდზე www.napr.gov.ge, ნებისმიერ ტერიტორიულ სარეგისტრაციო სამსახურში, იუსტიციის სახლებსა და სააგენტოს ავტორიზებულ პირებთან;
- ამონაწერში ტექნიკური ხარვეზის აღმოჩენის შემთხვევაში დაგვიკავშირდით: 2 405405 ან პირადად შეაქვით განაცხადი ვებ-გვერდზე;
- კონსულტაციის მიღება შესაძლებელია იუსტიციის სახლის ცხელ ხაზზე 2 405405;
- საჯარო რეესტრის თანამშრომელთა მხრიდან უკანონო ქმედების შემთხვევაში დაგვიკავშირდით ცხელ ხაზზე: 08 009 009 09
- თქვენთვის საინტერესო ნებისმიერ საკითხთან დაკავშირებით მოგვწერეთ ელ-ფოსტით: info@napr.gov.ge



საქართველოს იუსტიციის სამინისტრო
საჯარო რემესტრის ეროვნული სააგენტო
საკადასტრო გეგმა

მიწის ნაკვეთის საკადასტრო კოდი: 02 07 02 035
 განცხადების რემესტრაციის ნომერი: 882011100164
 მიწის ნაკვეთის ფართობი: 266997 კვ.მ.
 დანიშნულება: არასასოფლო-სამეურნეო
 მომზადების თარიღი: 14.03.11

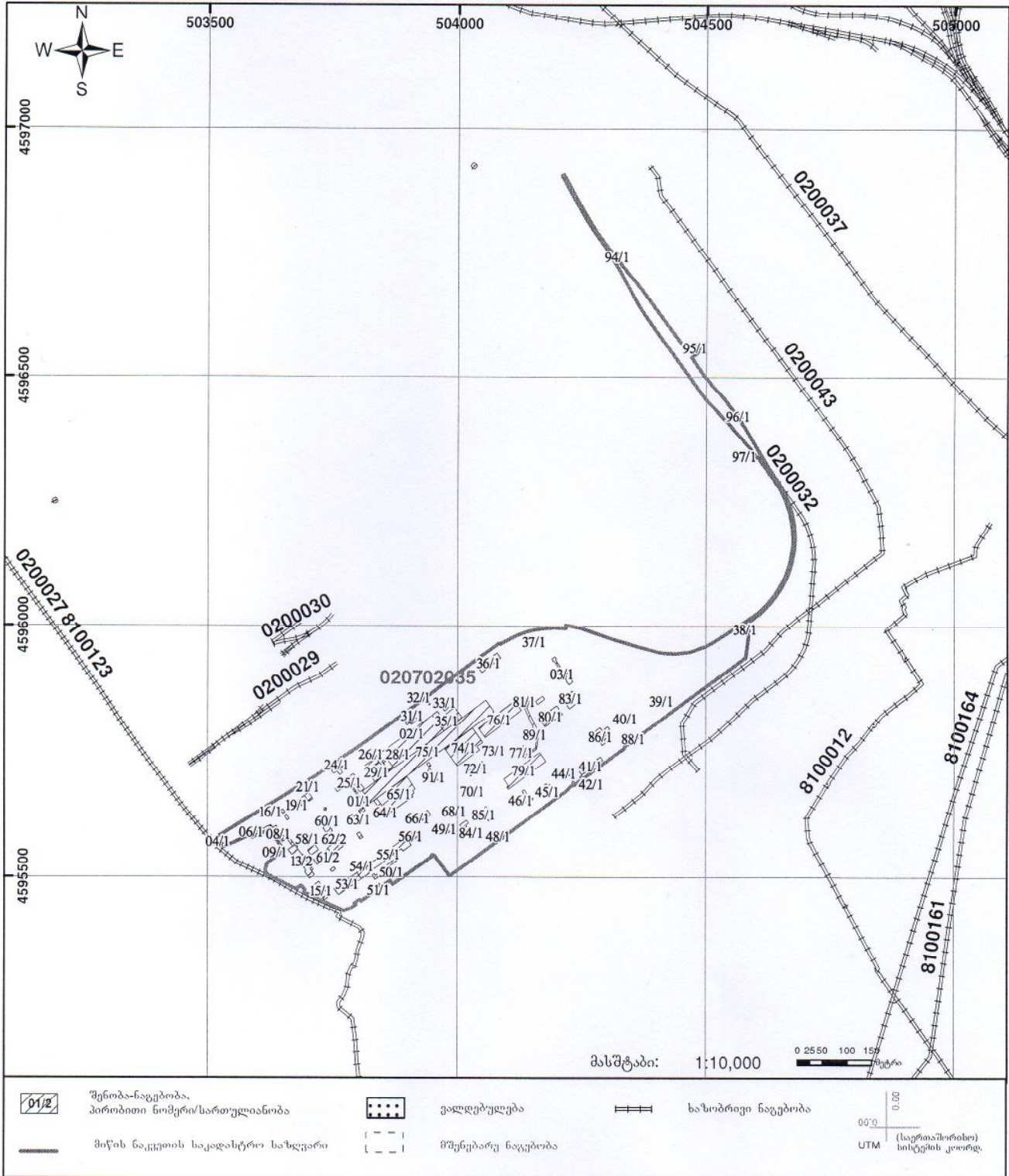

შინაარსი

ა. განმარტებითი ბარათი

ბ. კალენდარული გეგმა

ბ. ბრავიკული ნაწილი

ნახაზი მ0-1;

ნახაზი მ0-2;

შეასრულა	შპს „ბიპროექტი“			მგრუნავი ღუმელის მშენებლობის ორგანიზაციის დემონტაჟის პროექტი	სტადია	ფურცელი	ფურცლები
დირექტორი	ბ. მერბაშვილი				-	-	-
დამკვეთი	შპს „კონსტრუქციის ჯორჯია“			შ ი ნ ე კ რ ს ი	შპს „ბიპროექტი“, ძ.კასპი, ც/ტფნ დადიანის ქ.№26 ტ. 555 05 44 77		
დირექტორი							

ბანმარტეპიტი ბარათი

1. ტერიტორიაზე (ქ. რუსთავი, მშენებელთა ქ.№70) განთავსებულია სადემონტაჟო ობიექტი, კერძოდ შ.პ.ს. „ჰაიდერბერგცემენტ ჯორჯია“-ს ტერიტორიაზე არსებული მბრუნავი ღუმელი, (ს/კ. 02.07.02.035). ნაგებობის საძირკველი არის მონოლითური რკინა-ბეტონის. მბრუნავი ღუმელის საყრდენები წარმოადგენს მართკუთხა პროფილის რ/ბეტონის კონსტრუქციებს. საყრდენები სხვადასხვა სიმაღლისაა, მასზედ დამონტაჟებულია დახრილი მბრუნავი ღუმელი, რომელიც ამოგებულია ცეცხლგამძლე აგურით.

2. სამუშაოების დაწყებამდე სამშენებლო ორგანიზაცია ამუშავებს სამუშაოთა წარმოების პროექტს. ამ პროექტის შედგენა უნდა ხდებოდეს მშენებლობის ორგანიზაციის პროექტში მიღებული გადაწყვეტილების შესაბამისად.

მოსამზადებელ პერიოდში უნდა მოხდეს: უცხო ხალხის გაყვანა სადემონტაჟო უბნიდან. გარე და შიდა ქსელების გამორთვა. სახურავების გაწმენდა - ფენილის მოხსნა, დროებით შენობების დაყენება თავისუფალ ტერიტორიაზე ჯგუფებად. დროებითი საფარიანი ღობის დაყენება არსებული ღობის ადგილმდებარეობის გათვალისწინებით. სამშენებლო მოედნის უზრუნველყოფა დროებითი წყლით და ენერგიით, არსებული ქალაქის ქსელებიდან. აქტის შედგენა მოსამზადებელი პერიოდის სამუშაოების შესახებ.

3. სადემონტაჟო სამუშაოების განხორციელება უნდა მოხდეს ზემოდან ქვემოთ სათანადო კომისიის დასწრებით. აკრძალულია: სადემონტაჟო სამუშაოების განხორციელება ორი-სამი კონსტრუქციის ერთად.

სამუშაოების დროს უნდა იყოს გათვალისწინებული:

ყველა სადემონტაჟო კონსტრუქციის დროებით გამაგრება, მუშების სათანადო ინსტრუქტაჟი და უზრუნველყოფა სპეციალური ქამრებით და სათვალეებით. დემონტირებული კონსტრუქციების დროებითი დასალაგებელი ადგილი, აქტის შედგენა ძირითადი პერიოდის სამუშაოების შესახებ. ავარიული სიტუაციის შემთხვევაში უნდა მოხდეს სამუშაოების შეჩერება და ყველა სადემონტაჟო კონსტრუქციების გამაგრება. ყველა საშიში ადგილი უნდა იყოს შემოღობილი. სათანადო განათებით დამის საათებში. სამშენებლო ნაგავი დროულად უნდა იქნას გატანილი.

შეასრულა	შპს „ბიპროექტი“			მბრუნავი ღუმელის მშენებლობის ორგანიზაციის დემონტაჟის პროექტი	სტადია	ფურცელი	ფურცლები
ღირებულება	ა. მდინარეშვილი				-	-	-
დამკვეთი	შპს „საინჟინერო-კონსტრუქციური“			<p align="center">ბ ა ნ მ ა რ ტ ე პ ი ტ ი ბ ა რ ა თ ი</p> <p align="center">ს რ უ ლ ი</p>	შპს „ბიპროექტი“, ძ.კახანი, ცოტნა დადიანის ქ.№26 ტ. 555 05 44 77		
ღირებულება							

ანაკრები კონსტრუქციების დემონტაჟის დროს აუცილებლად უნდა გათვალისწინოთ:

- სადემონტაჟო ლითონის კიბეების დაყენება მუშებისათვის /კონსტრუქციების მიმაგრების ადგილებთან.
- ანაკრები კონსტრუქციებს შორის ნაკრების და კვანძების გახსნა დროებითი გამაგრების გათვალისწინებით.
- ანაკრები კონსტრუქციების სამონტაჟო ყულუფების შემოწმება და საჭიროების შემთხვევაში ახლის მოწყობა.
- დემონტირებული კონსტრუქციების გადმოტანა და დალაგება შ.პ.ს. „ჰაიდერბერგცემენტ ჯორჯია“-ს ტერიტორიაზე სპეციალურად მოწყობილ დია მოედანზე;
- ტრავერსების გამოყენება და მათი პარამეტრების გათვალისწინება ამწის შერჩევის დროს.
- მონოლითური რკინაბეტონის ნაწილების დაშლა სანგრევი ჩაქუჩებით.

ყურადღება: ამწის მარკა შეიძლება შეცვლილი იქნას სამშენებლო ორგანიზაციის სურვილის თანახმად ანალოგიურ მარკაზე.

4. ვინაიდან მშენებლობის ხანგძლივობა არ განისაზღვრება Снир 1.04.03-85 ხანგძლივობა პირობითად მიღებულია 6 თვე, სამუშაოთა მოცულობიდან გამომდინარე.

5. ყველა სამუშაოს განხორციელება მოხდეს საქართველოს მთავრობის 2007 წ 28 მარტის №62 დადგენილების „მშენებლობის უსაფრთხოების წესები“-ს მოთხოვნათა გათვალისწინებით.

6. სამუშაოს დაწყებამდე აუცილებლად მოხდეს მშენებლობის წარმოების პროექტის დამუშავება სამშენებლო ორგანიზაციის მიერ.

შეასრულა	შპს „ბიპროექტი“			მბრუნავი ლუმილის მშენებლობის ორგანიზაციის დემონტაჟის პროექტი	სტადია	ფურცელი	ფურცლები
დირექტორი	ბ. მამუკაშვილი				-	-	-
დამკვეთი	შპს „კონსტრუქციები“			გ ე ნ მ ე ჯ დ ე ბ ი ი ბ ე ჯ ე ბ ი ი	შპს „ბიპროექტი“, ძაბასი, ც/ტ66 დადიანის ძ.№26 ტ. 555 05 44 77		
დირექტორი							

მანქანა მანქანიზმის უწყისი

№	დასახელება	ერთ. გან	რ-ბა
1	სამშენებლო ლითონის კიბე ბაქნით	ც	2
2	მიმღები ნაგვის ბუნკერი	ც	1
3	საკომპრესორო დანადგარი	ც	1
4	სანგრევი ჩაქუჩები	ც	2
5	ნიჩაბი	ც	4
6	ელექტროსახერხი	ც	2
7	სპეცტრანსპორტი	ც	4
8	შემდუღებელი აპარატი	ც	2
9	მუხლუხასავალიანი ამწე	ც	1

RDK -25 ტექნიკური დახასიათება

1. კოშკის სიმაღლე ----- 22.50 მ.
2. ბატიტელის სიგრძე ----- 20.00 მ.
3. ისრის შეერა:
 - მინიმალური ----- 6.41 მ.
 - მაქსიმალური ----- 21.55 მ.
- 4 ტვირთამწეობა:
 - მინიმალური ----- 1.05 ტნ.
 - მაქსიმალური ----- 8.00 ტნ.
5. ამწის სიმაღლე ----- 39.99 მ
6. ამწის წონა ----- 49.10 ტნ.

შეასრულა	შპს „ბიპრომპტი“		მბრუნავი ლუმილის მშენებლობის (ორგანიზაციის დამონტაჟის პროექტი)	სტადია	ფურცელი	ფურცლები
დირექტორი	ა. შივაშვილი			-	-	-
დამკვეთი	შპს „საინჟინერო-კონსტრუქციული“		ბ უ რ უ ი ი	შპს „ბიპრომპტი“, ძაგანი, ცოტნა დადიანის ქ.№26 ტ. 555 05 44 77		
დირექტორი			ბ უ რ უ ი ი			

კალენდარული გეგმა T 1-6 თვე

№	სამუშაოს დასახელება	თვე	I თვე						II თვე						III თვე						
			5	10	15	20	25	30	5	10	15	20	25	30	5	10	15	20	25	30	
	მოსამზადებელი პერიოდის სამუშაოები																				
1	მოსამზადებელი სამუშაოების ჩატარება	05																			
1	სახურავის აყრა																				
2	სადემონტაჟო კონსტრუქციების მომზადება დემონტაჟისთვის																				
3	ბრუნავი ღუმელის დემონტაჟი																				
4	ნაკრები გადახურვის ფილების და მზიდი კედლების დემონტაჟი																				
5	გრუნტის დამუშავება ხელით																				
6	საძირკვლის ამოღება																				
	საერთო სამუშაოები																				
1	სამშენებლო ნაგავის გატანა																				
2	სხვადასხვა სამუშაოები																				

№	სამშაშაოს დასახელება	თვე	IV თვე						V თვე						VI თვე					
			5	10	15	20	25	30	5	10	15	20	25	30	5	10	15	20	25	30
	მოსამზადებელი პერიოდის ჩატარება																			
1	მოსამზადებელი სამუშაოების ჩატარება	05																		
	ძირითადი პერიოდის სადემონტაჟო სამუშაოები																			
1	სახურავის აერა	5.5																		
2	სადემონტაჟო კონსტრუქციების მომზადება დემონტაჟისთვის																			
3	ბრუნავი ღუმელის დემონტაჟი		<hr/>																	
4	ნაკრები გადახურვის ფილების და მზიდი კედლების დემონტაჟი სართულების მიხედვით																			
5	გრუნტის დამუშავება ხელით																			
6	საძირკვლის ამოღება																			
	საერთო სამუშაოები																			
1	სამშენებლო ნაგვის გატანა	-	<hr/>																	
2	სხვადასხვა სამუშაოები	-	<hr/>																	

სადემონტაჟო სქემა

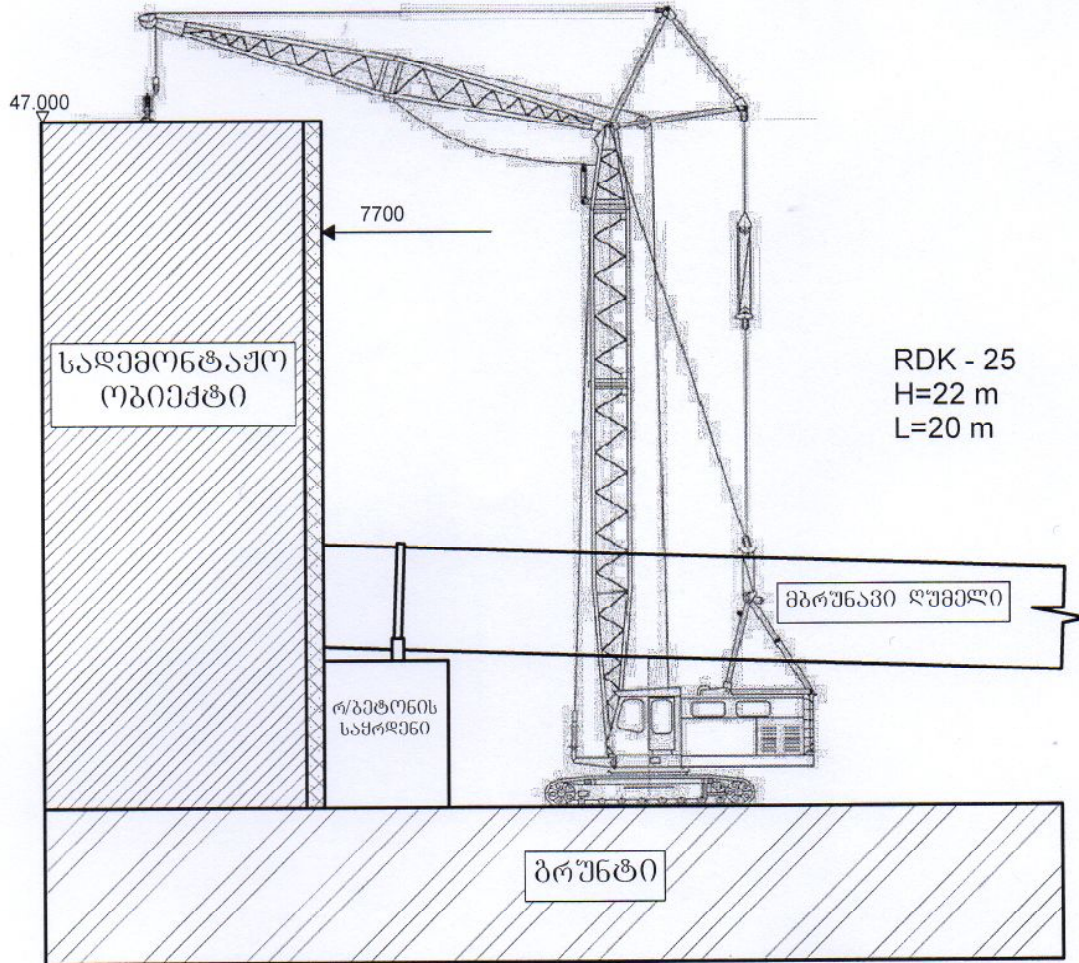

ყურადღება! სადემონტაჟო მუშაობების მარკა შეიძლება შეცვლილ იქნას ანალოგიურ მარკაზე სამშენებლო ორგანიზაციის სურვილის თანახმად.

შეასრულა	შპს „პროექტი“			მბრუნავი ლუშქელის გმენებულის ორგანიზაციის დემონტაჟის პროექტი	სტადია	ფურცელი	ფურცლები
დირექტორი	ბ. მინდიაშვილი				-	-	-
დამკვეთი	შპს „საინჟინერო-კონსტრუქციული“			სადემონტაჟო სქემა	შპს „პროექტი“, ძაგისი, ცოტნე დალიანის ქმ26 ტ. 555 05 44 77		
დირექტორი							

ტოპო-რუკა

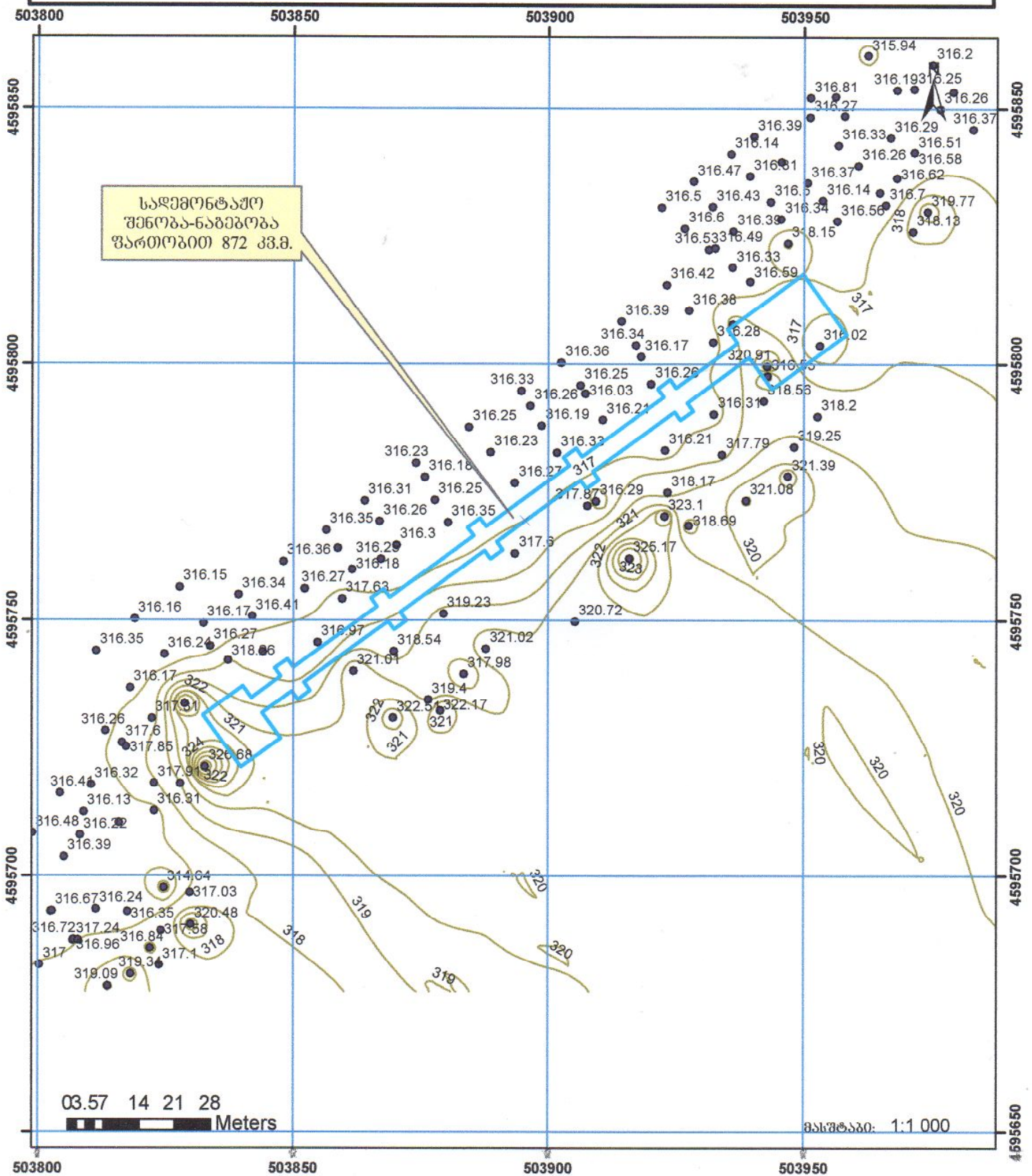

სახელმწიფო გეოდეზიური კოორდინატის სისტემა UTM WGS 38N

მისამართი	ქ.რუსთავე, მშენებელთა ქ. №70	ნაკვეთის ფართობი	872 კვ.მ.
დანიშნულება	არასასოფლო-სამეურნეო	სახობრივი ნაგებობის ფაქტობრივი სივრცე	მეტრი
პირობითი აღნიშვნები:		სახობრივი ნაგებობის გეგმარებითი სივრცე	მეტრი
		სახობრივი ნაგებობის წვეტილფლანო ობიექტი	რაოდენობა
<ul style="list-style-type: none"> ● წერტილი — ნაკვეთის ფიქსირებული საზღვარი - - ნაკვეთის არაფიქსირებული საზღვარი ▨ ვალდებულება შენობა-ნაგებობა მდებარეობა ▨ აკრედიტებული □ დანერგული/ნანერგვი 1 - მშენებარე □ მიწისქვეშა — საზღვარი ნაგებობა ● საზღვარი ნაგებობის წვეტილფლანო ობიექტი 		საკადასტრო აზომვაზე უყულება მოსილი პირი	შპს „გიპროექტი“ გივი მერეაშვილი
		დაინტერესებული პირი	შპს „მაიდელბერგცემენტორგა“
		თარიღი:	04.01.2020
		შენიშვნა:	

ორთო გადაღება

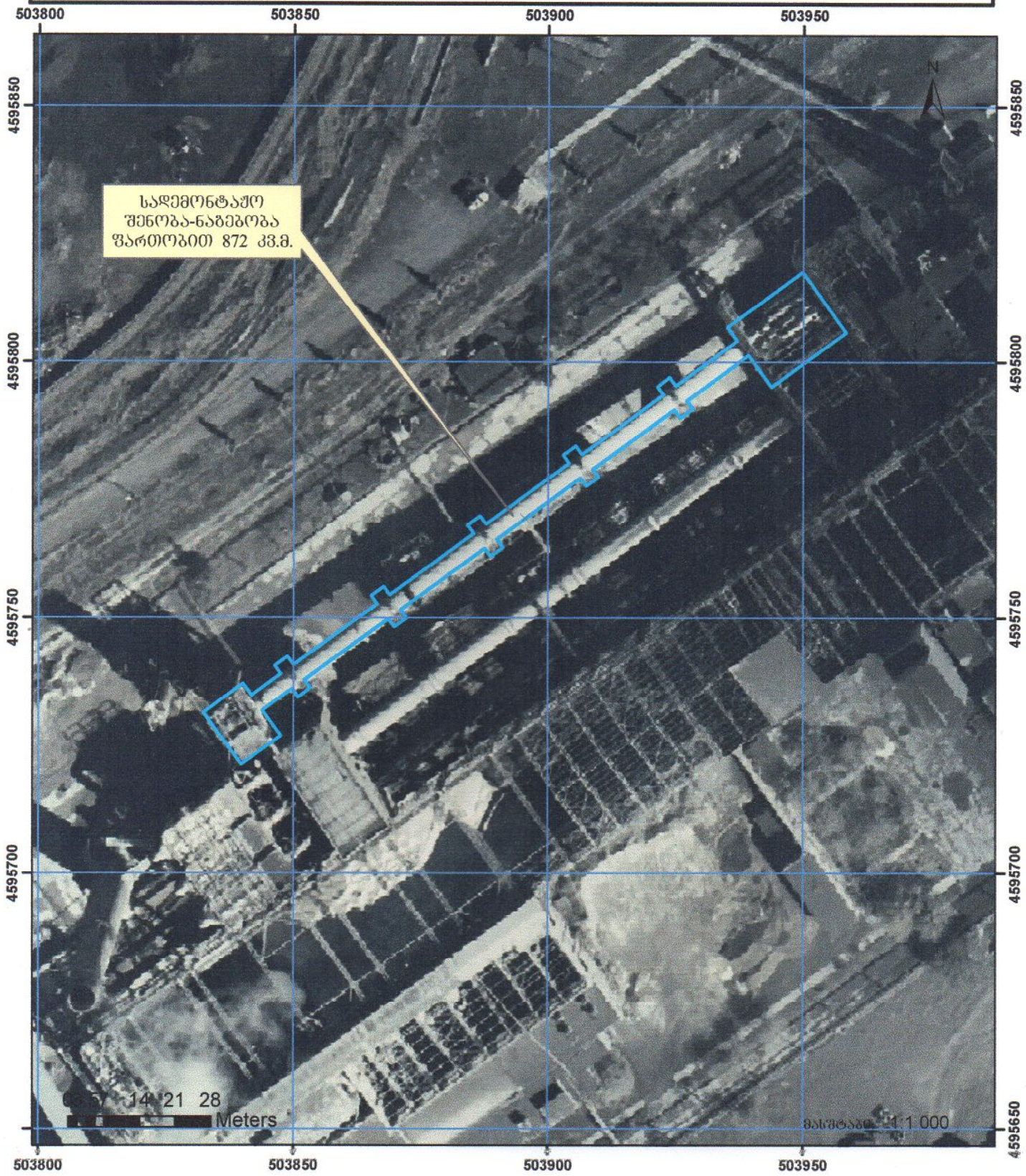

სახელმწიფო გეოდეზიური კოორდინატის სისტემა UTM WGS 38N

მისამართი	ქრუსთაყი, მშენებელთა ქ.№70	ნაკვეთის ფართობი	872 კვ.მ.
დანიშნულება	არასასოფლო-სამეურნეო	სახლობრივი ნაგებობის ფაქტობრივი სივრცე	მეტრი
<p>პირობითი აღნიშვნები:</p> <ul style="list-style-type: none"> ● წერტილი — ნაკვეთის ფიქსირებული საზღვარი - - ნაკვეთის არაფიქსირებული საზღვარი ▨ ვალდებულება ▨ შენობა-ნაგებობა ▨ მდებარეობა ▨ აშენებული ▨ დანგრეული/ნანგრევი ▨ მშენებარე ▨ მიწისქვეშა — საზღვარი ნაგებობა ● საზღვარი ნაგებობის წერტილოვანი ობიექტი 		სახლობრივი ნაგებობის გეგმარებითი სივრცე	მეტრი
		სახლობრივი ნაგებობის წერტილოვანი ობიექტი	რაოდენობა
		საკადასტრო აზომვაზე უფლებამოსილი პირი	შპს „გიპროექტი“ გივი მერებაშვილი
		დაინტერესებული პირი	შპს „ბიდელბერგცემენტორგია“
		თარიღი:	04.01.2020
		შენიშვნა:	

სიტუაციური ნახაზი

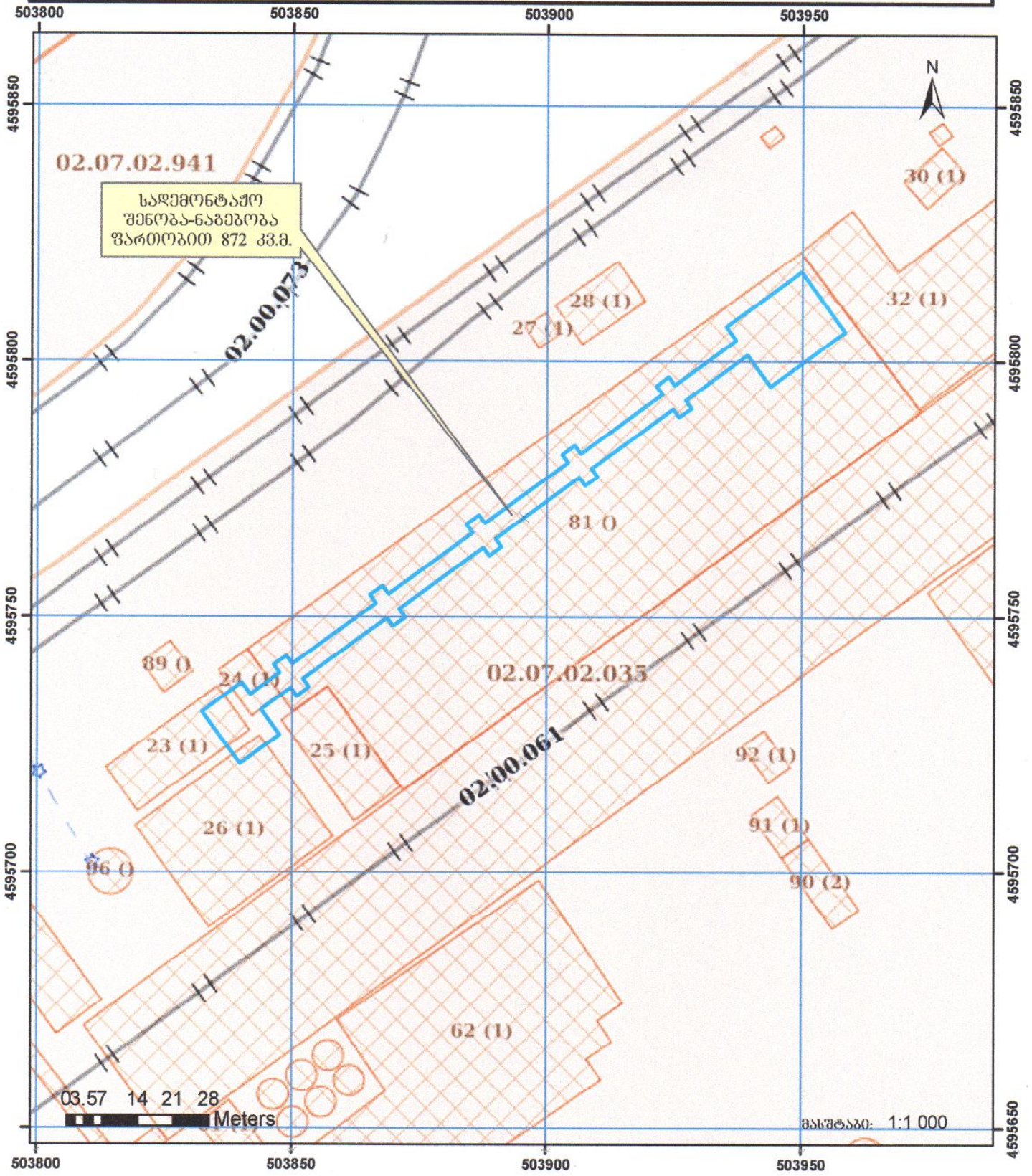

სახელმწიფო გეოდეზიური კოორდინატა სისტემა UTM WGS 38N

მისამართი	ქრუსთავი, მშენებელთა ქ.№70	ნაკვეთის ფართობი	872 კვ.მ.
დანიშნულება	არასასოფლო-სამეურნეო	სახორბოი ნაგებობის ფაქტობრივი სიგრძე	მეტრი
<p>პირობითი აღნიშვნები:</p> <ul style="list-style-type: none"> ● წერტილი — ნაკვეთის ფიქსირებული საზღვარი - - ნაკვეთის არაფიქსირებული საზღვარი ▨ ვალდებულება ▨ შენობა-ნაგებობა ▨ მდგომარეობა ▨ აშენებული ▨ ღანბრებული/ნანგრევი ▨ მშენებარე ▨ მიწისქვეშა — საზღვრობი ნაგებობა ● საზღვრობი ნაგებობის წერტილოვანი ობიექტი 		სახორბოი ნაგებობის გეგმარებითი სიგრძე	მეტრი
		საკადასტრო აზომვაზე უფლებამოსილი პირი	შპს „გიპროექტი“ გივი მერებაშვილი
		დაინტერესებული პირი	შპს „აიდელებურცემენტორგია“
		თარიღი:	04.01.2020
		შენიშვნა:	

ფოტომსახველი მასალა



შეასრულა	შპს „ბიპროექტი“		მგრუნავი ღუმელის ფუნდამენტის ორგანიზაციის დემონტაჟის პროექტი	სტაფია	ფურცელი	ფურცლები
დირექტორი	ბ. მარეაშვილი			-	-	-
დამკვეთი	შპს „აირილაბორატორია სოფია“		ფოტომსახველი მასალა	შპს „ბიპროექტი“, ძაანაძი, ცოტნე დადიანის ქ. №26 ტ. 555 05 44 77		
დირექტორი						

ფოტომსახველი მასალა



1
7

შესრულა	შპს „კიპროქტი“		გერუნავი ლუგვლის მშენებლობის ორბანიზაციის ღმერთაშის პროექტი	სტადია	ფურცელი	ფურცლები
დირექტორი	ა. მარეაშვილი			-	-	-
დამკვეთი	შპს „კაბოქალაქის მშენებ კორპორაცია“		ფოტომსახველი მასალა	შპს „კიპროქტი“, ძაგანი, ცოტენი ღაღიანის ქ. №26 ტ. 555 05 44 77		
დირექტორი						

ფოტომასხველი მასალა

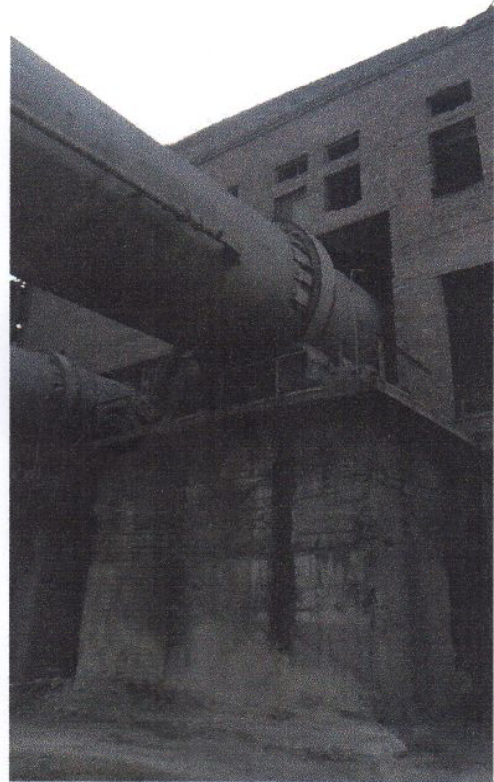
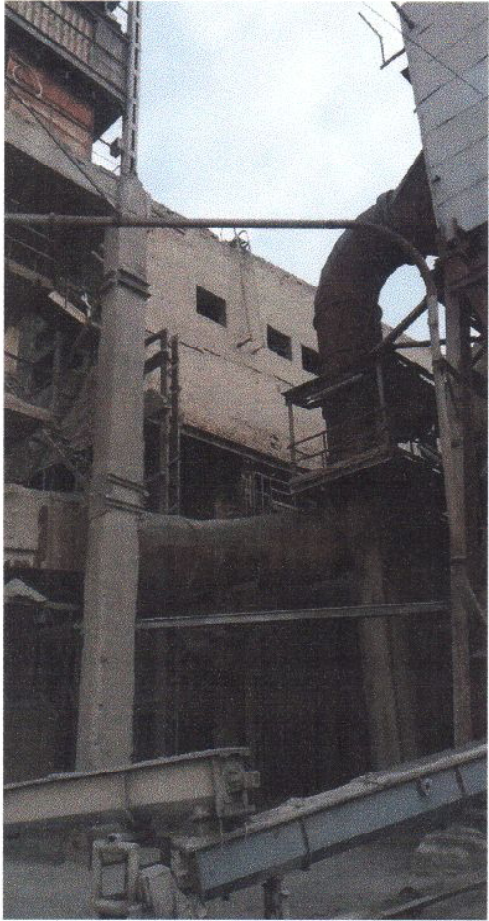

შეასრულა	შპს „პიპროექტი“		გერუნავი ლუმის მშენებლობის ორგანიზაციის ჯგუფის პროექტი	სტადია	ფურცელი	ფურცლები
დირექტორი	ბ. მირიანაშვილი			-	-	-
დაგვიდა	შპს „საინჟინერო-მშენებ კომპანია“		ფოტომასხველი მასალა	შპს „პიპროექტი“, ძაასი, ცოტნა ლალიანის ქ.26 ტ. 555 05 44 77		
დირექტორი						

ფოტომსახველი მასალა



შესრულა	შპს „კიპროქტი“		გერუნავი ლუგის ქვედაპლანის ორბანიზაციის დემონტაჟის პროექტი	სტადია	ფურცელი	ფურცლები
დირექტორი	გ. მერაბაშვილი			-	-	-
დამკვეთი	შპს „კაიროლავარდნიის ვარკეთილ“		ფოტომსახველი მასალა	შპს „კიპროქტი“, ძ.კასპი, ცოტენი დალიანის ქ.№26 ტ. 555 05 44 77		
დირექტორი						