

საკადასტრო აბეგმვითი/აზომვითი ნახაზი

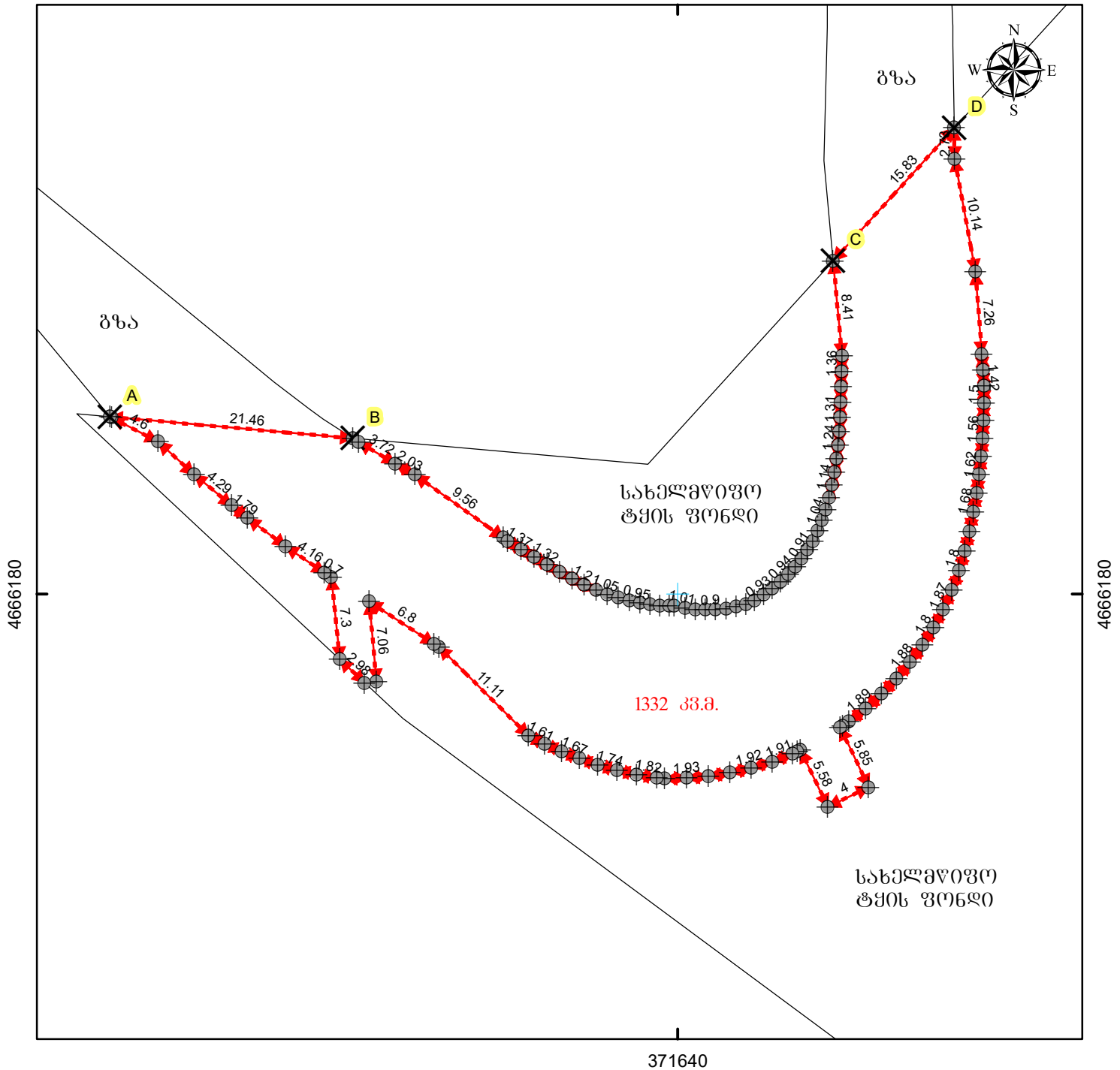

მასშტაბი: 1:500

0 5 10 20 მეტრი

სახელმწიფო ეროვნული საკუთრების სისტემა WGS_1984_UTM_Zone_38N

მისამართი: საჩხერის რაიონი, სოფელი ჯალოვანი	ნაკვეთის ფართობი	1332 კვ.მ.
დანომვულება: არასასოფლო-სამეურნეო	საზღვარი ნაგებობის ფაქტობრივი სიგრძე:	მეტრი
პირობითი აღნიშვნები:	საზღვარი ნაგებობის გეგმარებითი სიგრძე:	მეტრი
<p>↔ ნაკვეთის ფიქსირებული საზღვარი</p> <p>↔ ნაკვეთის არაფიქსირებული საზღვარი</p> <p>⊕ სასაზღვრე წერტილი ✕ მოსასაზღვრე ნაკვეთის ნიშნული</p> <p>● საზღვარი ნაგებობის თანამდებრივი წერტილოვანი ობიექტი</p> <p>01 / 2 შენობა-ნაგებობა, შენობის ნომერი / სართულიანობა</p> <p>01 / 2 შენობა-ნაგებობა 01 / 2 დანგრეული ნაგებობა</p> <p>გაღებულია ++ საზღვარი ნაგებობა</p>	საზღვარი ნაგებობის წერტილოვანი ობიექტი:	ცალი
<p>ი/მ ნ. დეკანოზიშვილი</p> <p>დ. თბილისი, ტაყანაძის ქუჩა, №14</p>		
საკადასტრო აღწერაზე უფლებამოსილი პირი		ნ. დეკანოზიშვილი
დაინტერესებული პირი		სამართლებრივი მხარისგამართლების ფონდი
თარიღი: 29.01.2020		
შენიშვნა:		