



მიწის (უძრავი ქონების) საკადასტრო კოდი **N 68.06.42.295**

ამონაწერი საჯარო რეესტრიდან

განცხადების რეგისტრაცია
N 882020651366 - 14/09/2020 14:38:07

მომზადების თარიღი
23/09/2020 16:47:02

საკუთრების განყოფილება

ზონა ქარელი	სექტორი აგარა	კვარტალი 42	ნაკვეთი 295	ნაკვეთის საკუთრების ტიპი: საკუთრება ნაკვეთის დანიშნულება: არასასოფლო სამეურნეო დაზუსტებული ფართობი: 1000.00 კვ.მ. ნაკვეთის წინა ნომერი: 68.06.42.286 ; შენობა-ნაგებობის ჩამონათვალი: N1 ფართით 107.36 კვ.მ., N2 (საჩრდილებელი), N3 ფართით 70.54 კვ.მ., N4 ფართით 27.46 კვ.მ., N5 ფართით 66.42 კვ.მ., N6 (მიწისქვეშა ნაგებობა).
მისამართი: მუნიციპალიტეტი ქარელი, სოფელი ქვენატკოცა				

მესაკუთრის განყოფილება

განცხადების რეგისტრაცია : ნომერი 882020651366 , თარიღი 14/09/2020 14:38:07
უფლების რეგისტრაცია: თარიღი 23/09/2020

უფლების დამადასტურებელი დოკუმენტი:

- უძრავი ნივთის ნასყიდობის ხელშეკრულება , დამოწმების თარიღი: 13/03/2019 , საქართველოს იუსტიციის სამინისტროს საჯარო რეესტრის ეროვნული სააგენტო
- ბრძანება N613-ს , დამოწმების თარიღი: 14/09/2020 , ქარელის მუნიციპალიტეტის მერია
- გადაწყვეტილება N164357 , დამოწმების თარიღი: 14/05/2019 , სსიპ საქართველოს იუსტიციის სამინისტრო საჯარო რეესტრის ეროვნული სააგენტო

მესაკუთრები:

ნონა წიქარიშვილი, P/N: 43001029343

მესაკუთრე:

ნონა წიქარიშვილი

აღწერა:

იპოთეკა

საგადასახადო გირავნობა:

რეგისტრირებული არ არის

ვალდებულება

ყადაღა/აკრძალვა:

რეგისტრირებული არ არის

მოვალეთა რეესტრი:

რეგისტრირებული არ არის

"ფიზიკური პირის მიერ 2 წლამდე ვადით საკუთრებაში არსებული მატერიალური აქტივის რეალიზაციისას, აგრეთვე საგადასახადო წლის განმავლობაში 1000 ლარის ან მეტი ღირებულების ქონების საჩუქრად მიღებისას საშემოსავლო გადასახადი გადახდას ექვემდებარება საანგარიშო წლის მომდევნო წლის 1 აპრილამდე, რის შესახებაც აღნიშნული ფიზიკური პირი იმავე ვადაში წარუდგენს დეკლარაციას საგადასახადო ორგანოს. აღნიშნული ვალდებულების შეუსრულებლობა წარმოადგენს საგადასახადო სამართალდარღვევას, რაც იწვევს პასუხისმგებლობას საქართველოს საგადასახადო კოდექსის XVIII თავის მიხედვით."

- დოკუმენტის ნამდვილობის გადამოწმება შესაძლებელია საჯარო რეესტრის ეროვნული სააგენტოს ოფიციალურ ვებ-გვერდზე www.napr.gov.ge;
- ამონაწერის მიღება შესაძლებელია ვებ-გვერდზე www.napr.gov.ge, ნებისმიერ გერიტორიულ სარეგისტრაციო სამსახურში, იუსტიციის სახლებსა და სააგენტოს ავტორიზებულ პირებთან;
- ამონაწერში ტექნიკური ხარვეზის აღმოჩენის შემთხვევაში დაგვიკავშირდით: 2 405405 ან პირადად შევსეთ განაცხადი ვებ-გვერდზე;
- კონსულტაციის მიღება შესაძლებელია იუსტიციის სახლის ცხელ ხაზზე 2 405405;
- საჯარო რეესტრის თანამშრომელთა მხრიდან უკანონო ქმედების შემთხვევაში დაგვიკავშირდით ცხელ ხაზზე: 08 009 009 09
- თქვენთვის საინტერესო ნებისმიერ საკითხთან დაკავშირებით მოგვწერეთ ელ-ფოსტით: info@napr.gov.ge



საკადასტრო გეგმა

საჯარო რეესტრის ეროვნული
სააგენტო

საკადასტრო კოდი: **68.06.42.295**

ნაკვეთის დანიშნულება:

არასასოფლო სამეურნეო

განცხადების ნომერი: **882020651366**

ფართობი:

1000 კვ.მ (WGS 84 / UTM zone 38N)

მომზადების თარიღი: **23/09/2020**

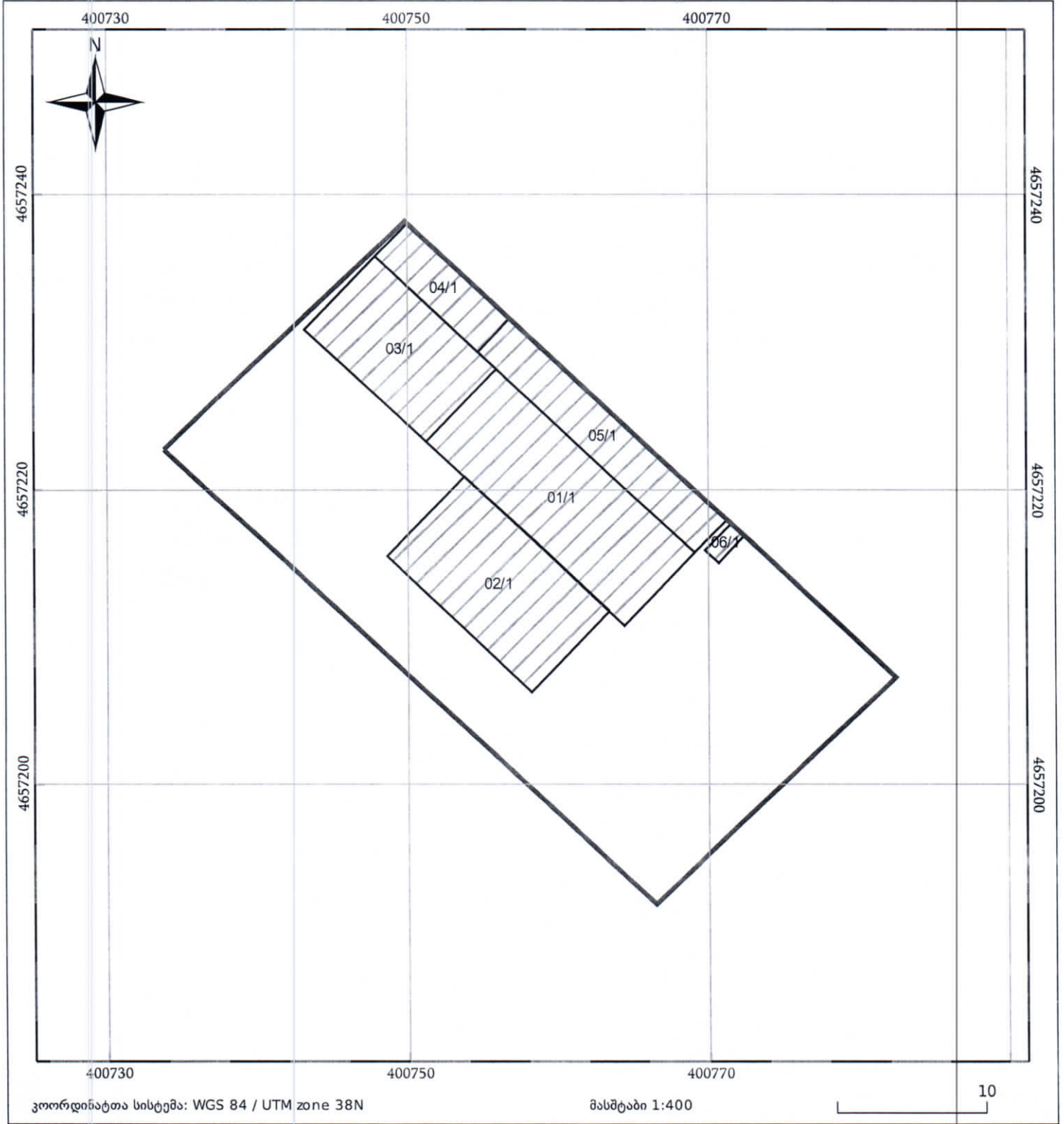

კოორდინატა სისტემა: WGS 84 / UTM zone 38N

მასშტაბი 1:400

10

05/25	შენიშნულ ნაგებობა	05/25	შენიშნულ ნაგებობა		ტყის ფონდი
	ნაკვეთის საკადასტრო საზღვარი		საზომრივი ნაგებობა		ვალდებულება



საკადასტრო აბეგმვითი/აზომვითი ნახაზი არ შეესაბამება №388-ე
დადგენილებით განსაზღვრულ მოთხოვნებს
(ფოტოსურათებზე თარიღი მითითებული არ არის)

რეგისტრირებული ნაკვეთის საზღვრები არიცვლება

მიწის ნაკვეთის საკადასტრო კოდი: 68 06 42 295
 განცხადების რეგისტრაციის ნომერი: 882020651366
 მიწის ნაკვეთის ფართობი: 1000 კვ.მ.
 დანიშნულება: 16.09.20
 მომხადების თარიღი:

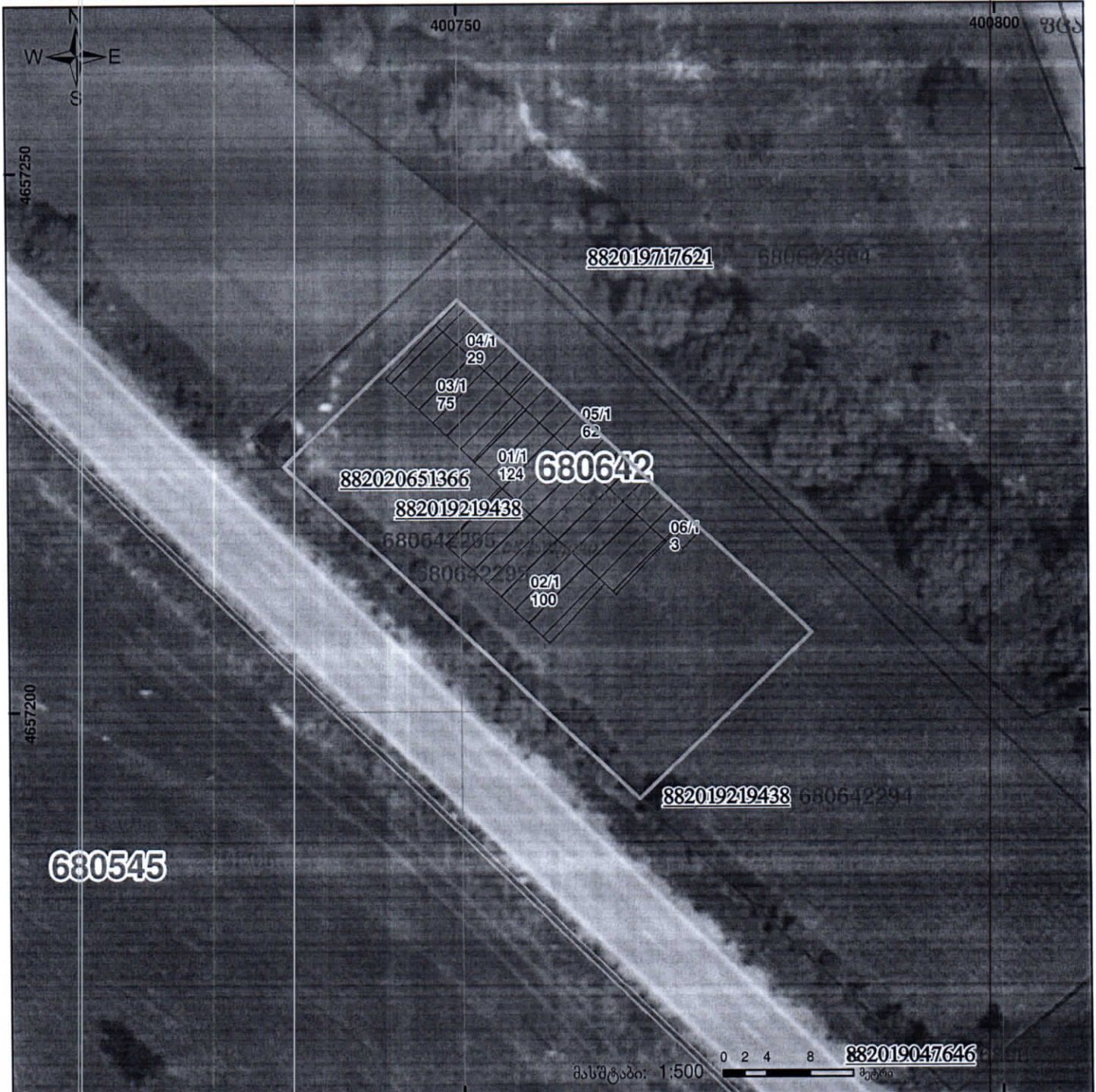

შენიშვნა-ნაგებობა,
პირობითი ნომერი/სართულიანობა



ვალდებულება



ხაზობრივი ნაგებობა

00°0'



მიწის ნაკვეთის საკადასტრო საზღვარი



მშენებარე ნაგებობა

UTM

(საერთაშორისო) სისტემის კოორდ.



G1

კონკრეტ

კონკრეტ

კონკრეტ



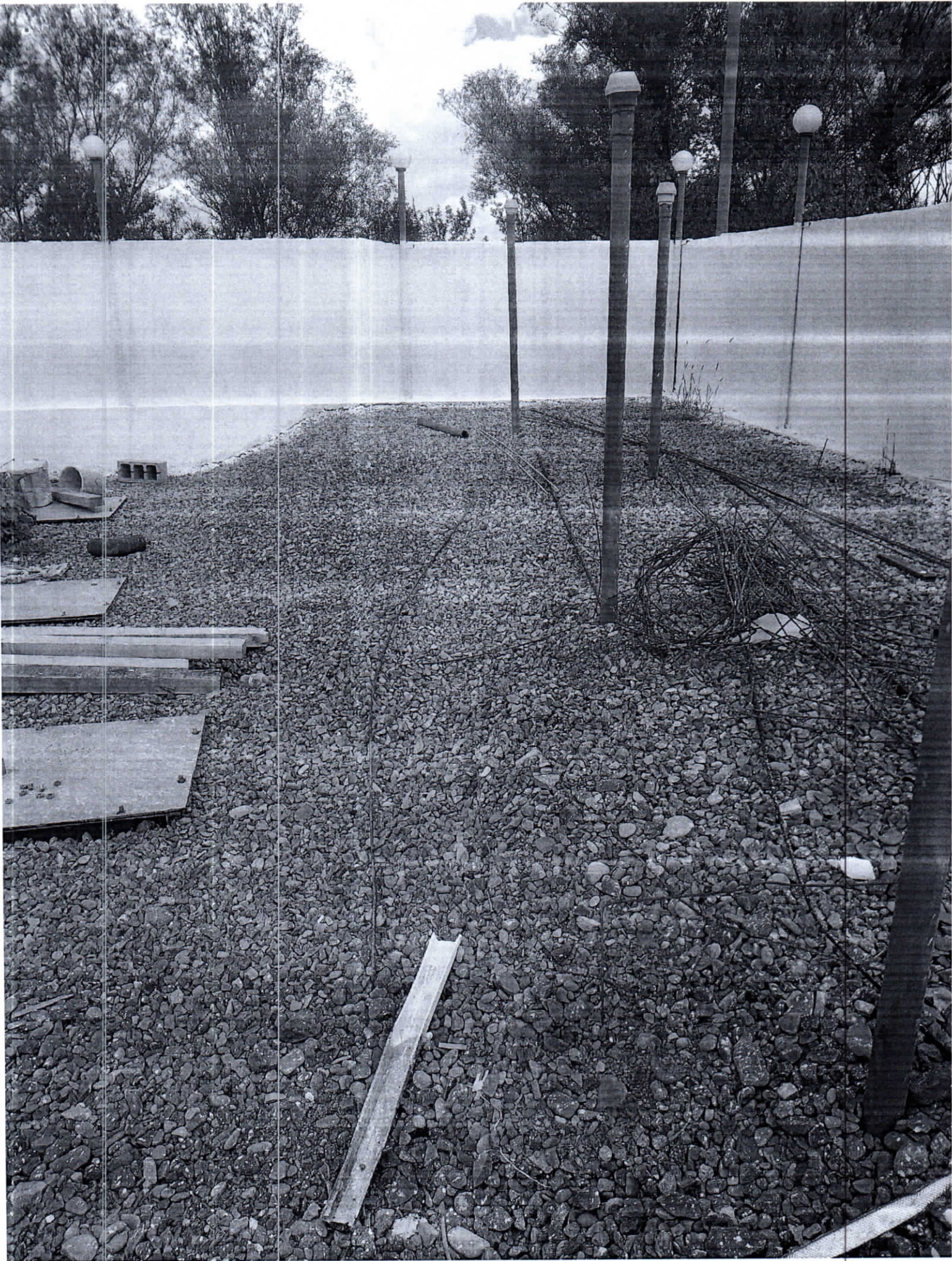

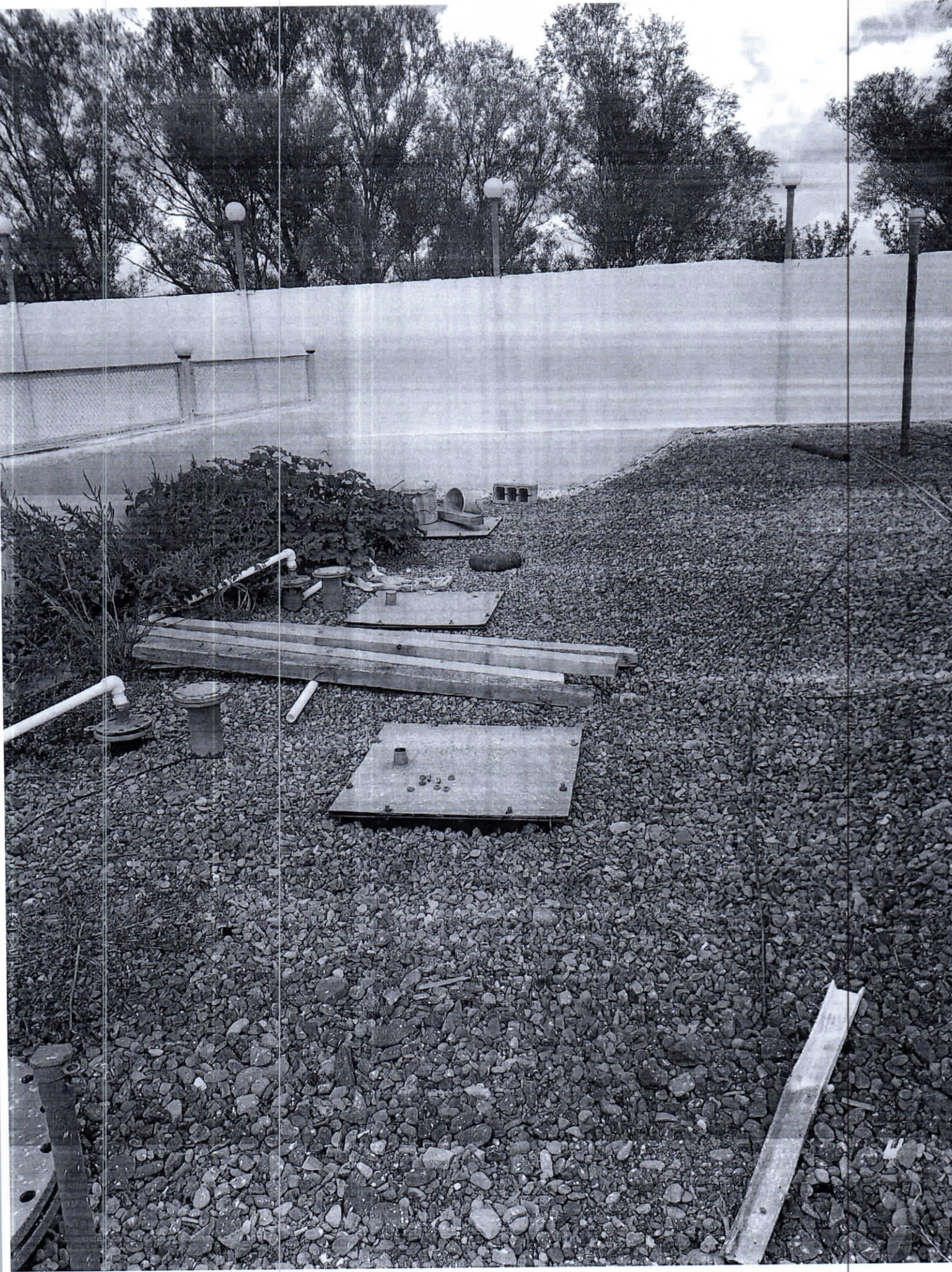

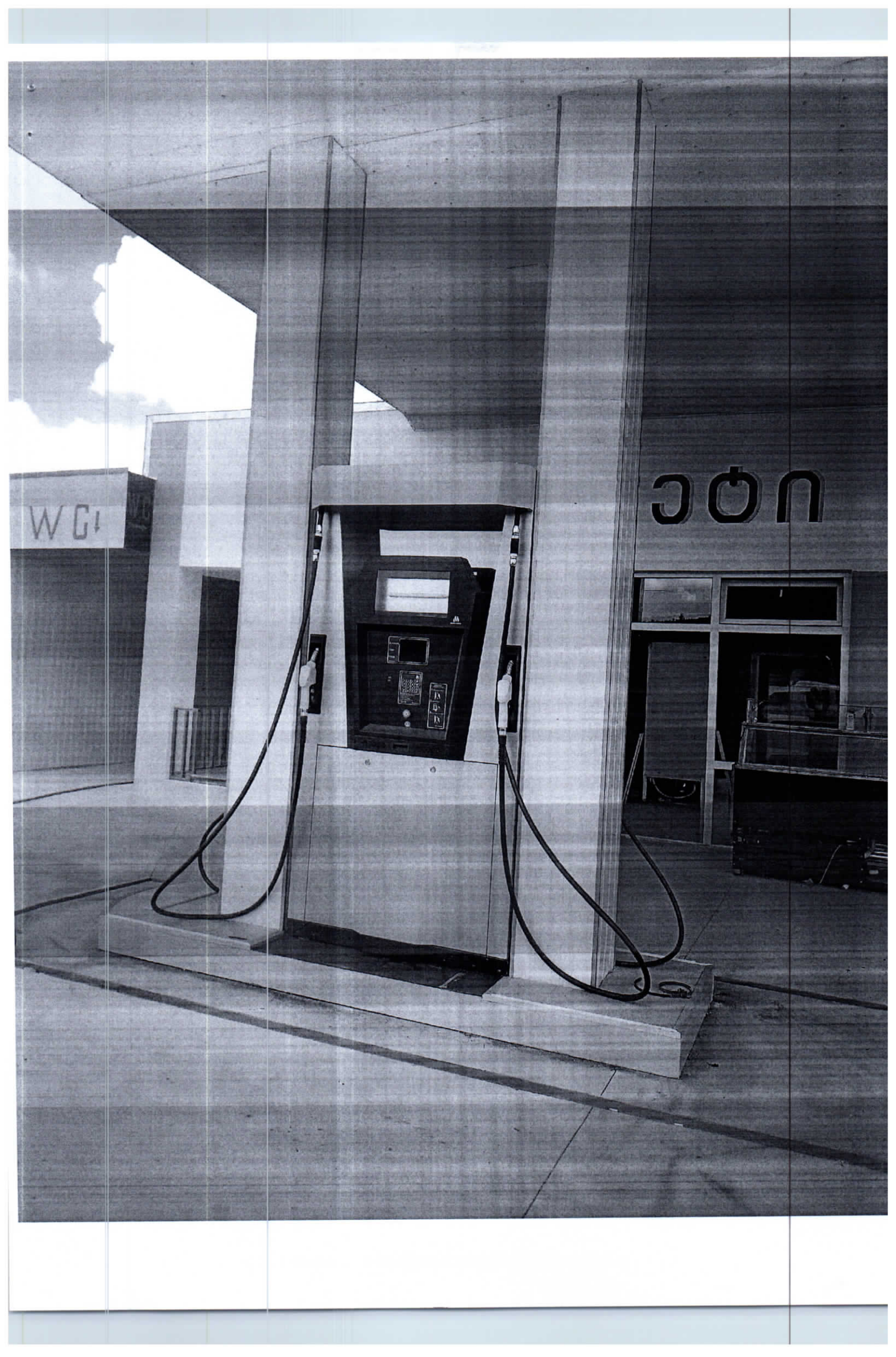

WGI

WGI

