

## დანართი #4

წიადის ეროვნული სააგენტოსთან  
დაკავშირებული საბუთები

## სსიპ წიაღის ეროვნულ სააგენტოს

გაცნობებთ, რომ შპს „ჯონოული 2“ გეგმავს ცაგერის მუნიციპალიტეტში, 12 კმ სიგრძის 110 კვ ძაბვის ერთჯაჭვო საჰაერო ელექტროგადამცემი ხაზის (ჯონოული 110) მშენებლობისა და ექსპლუატაციის პროექტის განხორციელებას.

აღნიშნულ პროექტზე, სკოპინგის ანგარიშის მიღების მიზნით მივმართეთ საქართველოს გარემოს დაცვისა და სოფლის მეურნეობის სამინისტროს. სამინისტროდან მიღებული სკოპინგის დასკვნის ერთ-ერთი პუნქტის მიხედვით - წარმოდგენილი დოკუმენტაციისა და სსიპ წიაღის ეროვნულ სააგენტოში არსებული ინფორმაციის საფუძველზე, საპროექტო ეგზ კვეთს ცაგერის კირქვის საბადოს კონტურს. აღნიშნულიდან გამომდინარე, გზშ-ს ანგარიშს თან უნდა ახლდეს სსიპ წიაღის ეროვნული სააგენტოსთან შეთანხმების დამადასტურებელი დოკუმენტები".

აღსანიშნავია, რომ სამინისტროში წარდგენილ Shape ფაილებში ეგზ-ს მიერ დასაკავებელი ფართობის გარდა მოცემული იყო განაპირა სადენიდან 20-20 მეტრის ბუფერი, რომელიც გათვალისწინებულია საცხოვრებელი სახლებზე ზემოქმედების კუთხით.

აღნიშნულიდან გამომდინარე, წარმოგიდგენთ უშუალოდ ელექტროგადამცემი ხაზის (3 სადენის) მიერ დასაკავებელი ტერიტორიის Shape ფაილებს, სადაც დატანია აგრეთვე 3-ივე სადენი და ანძის განთავსების ადგილები და გთხოვთ, გვაცნობოთ კონკრეტული მონაკვეთის შესახებ, რომლითაც იკვეთება საბადოს კონტური და აგრეთვე, გთხოვთ თქვენს თანხმობას, რათა კომპანიას შეეძლოს ნებართვის მიღების შემდგომ საქმიანობის განხორციელება.

დანართი: Shape ფაილები.

პატივისცემით,

შპს „ჯონოული 2“-ის  
დირექტორი



ზ.სამსონიძე



# საჯარო სამართლის იურიდიული პირი წიალის ეროვნული სააგენტო



KA020195810847021

მისამართი: თბილისი, დავით აღმაშენებლის გამზ. N150 ტელ: +995 591 40 40 51; ფაქსი: +995 32 243 95 02

# 22/192

26 / იანვარი / 2021 წ.

შპს „ჯონოული 2“ -ს დირექტორს  
ბატონ ზურაბ სამსონიძეს  
მის.: ქ. თბილისი, დავით გამრეკელის ქ. N19  
ტელ.: 591 211541  
e-mail: z.samsonidze@gmail.com

თქვენი 2021 წლის 20 იანვრის წერილის (სააგენტოს რეგისტრაციის N182) პასუხად გაცნობებთ, რომ ცაგერის მუნიციპალიტეტში არებული 12 კმ-მდე სიგრძის 110 კვ ძაბვის ერთჯაჭვა საპაერო ელექტროგადამცემი ხაზის („ჯონოული 110“) საპროექტო ტერიტორია, თანდართული დოკუმენტაციით და სააგენტოში არსებული ინფორმაციით, კვეთს ცაგერის კირქვის საბადოს კონტურს (იხ. დანართი). აღნიშნულიდან გამომდინარე, წარმოდგენილი ტერიტორიის საბადოსთან თანაკვეთის ნაწილი ექვემდებარება წიაღზე დამაგრებას.

დანართი: 1 რუკა

პატივისცემით,

სსიპ წიალის ეროვნული სააგენტოს სსიპ  
წიალის ეროვნული სააგენტოს უფროსის  
მოვალეობის შემსრულებელი

ხელმოწერილია/  
შტამპდასმულია  
ელექტრონულად 

ნანა ზამთარაძე

28/01/2021

სსიპ წიაღის ეროვნული სააგენტოს

შპს „ჯონოული 2“-მა განიხილა თქვენი მ/წ 26 იანვრის №22/192, რომლითადაც დგინდება დაგეგმილი ერთჯაჭვა ეგზ „ჯონოული 110“-ის კვეთა ცაგერის კირქვის საბადოს კონტურთან.

გაცნობებთ, რომ კომპანია გამოთქვამს მზადყოფნას, განახორციელოს კანონმდებლობით დადგენილი პროცედურები.

აღნიშნულიდან გამომდინარე, გთხოვთ გვაცნობოთ, დაგეგმილი ეგზ-ს ბუფერი რა ფართობზე კვეთს საბადოს. აგრეთვე, გვაცნობეთ კანონმდებლობით გათვალისწინებული გადასახადის შესახებ და გთხოვთ მოგვაწოდოთ რეკვიზიტები, სადაც უნდა მოხდეს კანონმდებლობით გათვალისწინებული საფასურის გადახდა.

აღსანიშნავია, რომ თქვენს მიერ მოწოდებული რუკის მიხედვით, საბადოს კონტურში ხვდება მხოლოდ ერთი ანძა. შესაბამისად, გთხოვთ ასევე გვაცნობოთ, მითითებული საფასურიდან, რამდენია მუდმივსარგებლობაში მყოფი ანძის (182 მ<sup>3</sup>) განთავსების ფართის საფასური და რამდენი საჭაერო გადაკვეთის ფართის საფასური. გარდა ამისა, გაცნობებთ, რომ დროებითი მისასვლელი გზა საბადოს კვეთს მცირე ფართობზე (მეორე ანძიდან, საბადოს კონტურში მოხვედრილი მესამე ანძის მიმართულებით) და ეს არ იწვევს ხაზის ბუფერიდან გასვლას. შესაბამისად, დროებითი მისასვლელი გზა თანხვედრაშია თქვენს მიერ მოწოდებულ გრაფიკულ მასალასთან და არ გადის საბადოს სხვა, მოუნიშნავ ფართობზე.

დანართის სახით გიგზავნით თქვენს მიერ მოწოდებულ გრაფიკულ მასალაზე, ჩვენს მიერ, ზემოაღწერილი სიტყვაციის თანხვედრის რუკას.

დანართი: 1 გვერდი.

პატივისცემით,

შპს „ჯონოული 2“-ის  
დირექტორი

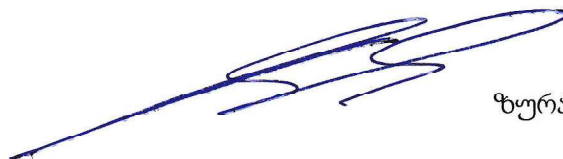

ზურაბ სამსონიძე

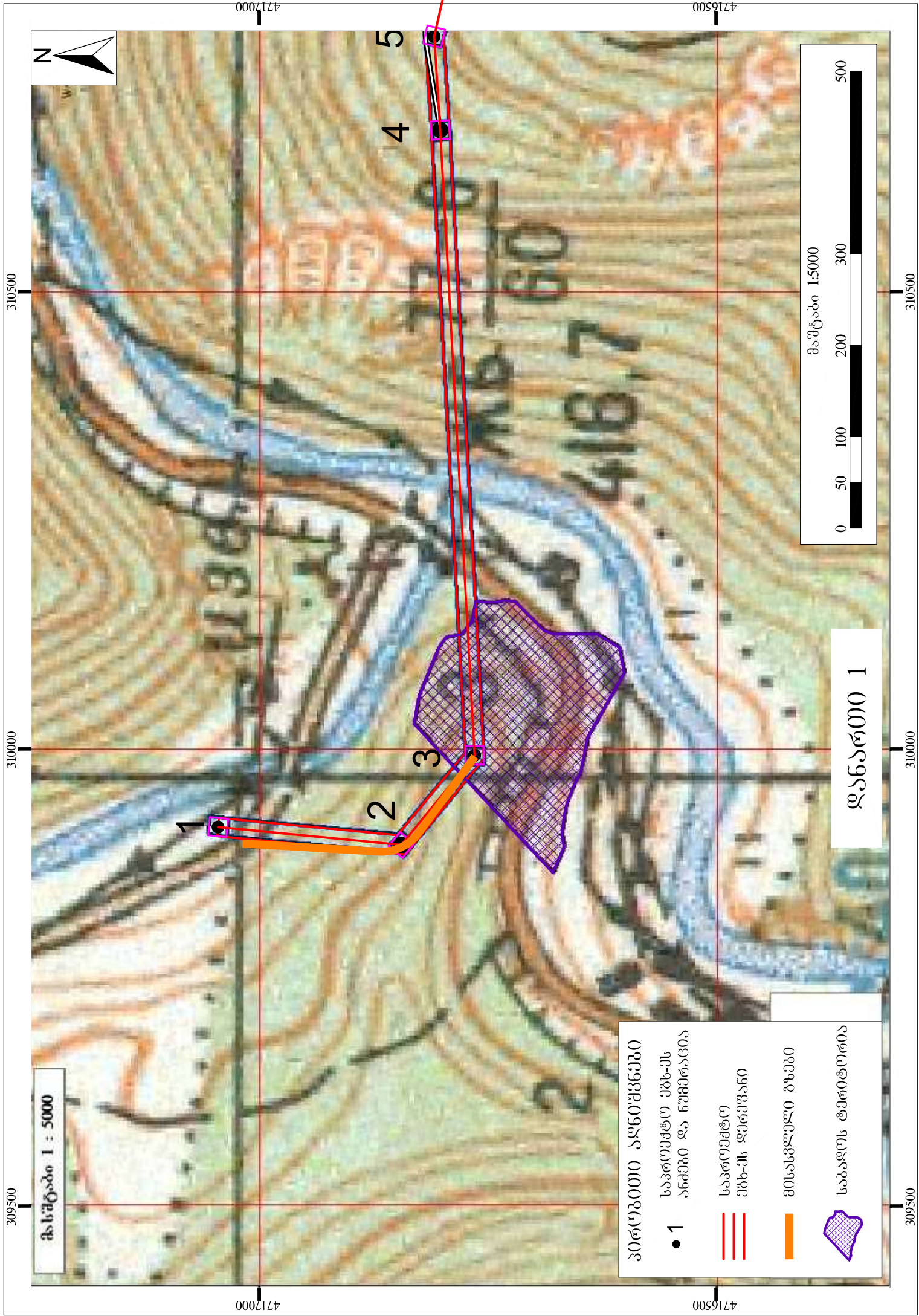

მასშტაბი 1 : 5000

- პირობითი აღნიშვნები**
- 1 საპროექტო ებ-ის ადგილი და ნუმერაცია
  - ≡≡≡ საპროექტო ებ-ის დერეფანი
  - მიასვლელი გზები
  - ▨ საბაღის ტერიტორია

დანართი 1

მასშტაბი 1:5000

0 50 100 200 300 500



# საჯარო სამართლის იურიდიული პირი წიალის ეროვნული სააგენტო



KA020121346707621

მისამართი: თბილისი, დავით აღმაშენებლის გამზ. N150 ტელ: +995 591 40 40 51; ფაქსი: +995 32 243 95 02

# 22/675

15 / თებერვალი / 2021 წ.

შპს „ჯონოული 2“ -ს დირექტორს  
ბატონ ზურაბ სამსონიძეს  
მის.: ქ. თბილისი, დავით გამრეკელის ქ. N19  
ტელ.: 591 211541  
e-mail: z.samsonidze@gmail.com

თქვენი 2021 წლის 28 იანვრის წერილის (სააგენტოს რეგისტრაციის N446) პასუხად, რომელიც ეხება ცაგერის მუნიციპალიტეტში არსებული 12 კმ-მდე სიგრძის 110 კვ ძაბვის ერთჯაჭვა საჰაერო ელექტროგადამცემი ხაზის („ჯონოული 110“) საპროექტო ტერიტორიის ცაგერის კირქვის საბადოს კონტურთან თანაკვეთის ფართობზე საკომპენსაციო თანხის განსაზღვრის საკითხს, გაცნობებთ, რომ საბადოს ტერიტორიაზე ელექტროგადამცემი ხაზის და ანძების განთავსება გამორიცხავს წიალის რაციონალურ გამოყენებას, რაც წიალის კანონის თანახმად აკრძალულია.

აღნიშნულიდან გამომდინარე, „წიალის შესახებ“ საქართველოს კანონის თანახმად, სსიპ წიალის ეროვნულ სააგენტოს მიზანშეუწონლად მიაჩნია საპროექტო ტერიტორიის საბადოსთან თანაკვეთის ფართობზე განხორციელდეს წარმოდგენილი პროექტით გათვალისწინებული სამუშაოები.

პატივისცემით,

სსიპ წიალის ეროვნული სააგენტოს უფროსის  
მოვალეობის შემსრულებელი

ხელმოწერილია/  
შტამპდასმულია  
ელექტრონულად 

ნანა ზამთარაძე

## სსიპ წიაღის ეროვნული სააგენტოს

როგორც თქვენთვის ცნობილია, შპს „ჯონოული 2“ ცაგერის მუნიციპალიტეტში გეგმავს 110 კვ ელექტროგადამცემი ხაზი „ჯონოულის“ მშენებლობას, რისთვისაც დაწყებულია გარემოსდაცვითი დოკუმენტაციის კანონმდებლობით გათვალისწინებული პროცედურები. გარემოზე ზემოქმედების შეფასების (შემდგომში გზშ) ეტაპებიდან, დასრულებულია სკოპინგის ეტაპი და მიმდინარეობს უშუალოდ გზშ-ს ანგარიშზე მუშაობა. საქართველოს გარემოს დაცვისა და სოფლის მეურნეობის სამინისტროს მიერ გაცემულ სკოპინგის დასკვნაში, რომელიც ასევე თანხმდება სსიპ წიაღის ეროვნული სააგენტოსთან (შემდგომში სააგენტო), № 3 ანბის მიმდებარედ, მოთხოვნილ იქნა ეგხ-ს ტრასის შეთანხმება სააგენტოსთან, ვინაიდან ეგხ-ს ტრასა კვეთს ცაგერის კირქვის საბადოს. სკოპინგის დასკვნის მიღების შემდგომ მოგმართეთ აღნიშნულ მონაკვეთზე კანონმდებლობით გათვალისწინებული პროცედურების გავლასთან დაკავშირებით. მეორედ, უკვე პროცედურულ ნაწილზე შეთანხმების მიზნით წარმოდგენილ წერილზე, თქვენი მხრიდან №22/675 წერილით გვეცნობა სააგენტოს პოზიცია - აღნიშნულ მონაკვეთზე სამუშაოების ჩატარების მიზანშეუწონლობაზე.

ყოველივე აღნიშნულის გათვალისწინებით, გთხოვთ გვაცნობოთ, შესაძლებელია თუ არა, ეგხ-ს ტრასის მითითებულ მონაკვეთში (წერილს დანართის სახით ახლავს აღნიშნული მონაკვეთის შეიპ ფალი - დანართი 1), კომპანიის მხრიდან მოხდეს საბადოს შესყიდვა ან კანონმდებლობით გაგათვალისწინებული სხვა პროცედურა, რათა კომპანიამ შეძლოს ყველაზე ნაკლებ გარემოსდაცვითი ზემოქმედების მიხედვით შერჩეული ტრასით, ეგხ-ს გაყვანა. თუ აღნიშნული შესაძლებელია, ასეთ შემთხვევაში გთხოვთ გვაცნობოთ შესაბამისი პირობები.

გარდა ზემოაღნიშნულისა, ასევე გთხოვთ, დანართი 2-ის სახით წარმოდგენილ შეიპ ფაილის ტერიტორიაზე გვაცნობოთ, ტრასა კვეთს თუ არა, რაიმე ლიცენზირებულ ფართობს ან საბადოს.

დანართი: 2 ერთეული შეიპ ფაილი (დანართი 1 და დანართი 2).

შპს „ჯონოული 2“-ის  
დირექტორი  
ზურაბ სამსონიძე

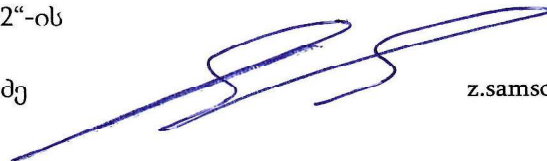

z.samsonidze@gmail.com



# საჯარო სამართლის იურიდიული პირი წიალის ეროვნული სააგენტო



KA020137479062221

მისამართი: თბილისი, დავით აღმაშენებლის გამზ. N150 ტელ: +995 591 40 40 51; ფაქსი: +995 32 243 95 02

# 22/1507

18 / მარტი / 2021 წ.

შპს „ჯონოული 2“ -ს დირექტორს  
ბატონ ზურაბ სამსონიძეს  
მის.: ქ. თბილისი, დავით გამრეკელის ქ. N19  
ტელ.: 591 211541  
e-mail: z.samsonidze@gmail.com

თქვენი 2021 წლის 05 მარტის წერილის (სააგენტოს რეგისტრაციის N1731) პასუხად, რომელიც ეხება ცაგერის მუნიციპალიტეტში არსებული 12 კმ-მდე სიგრძის 110 კვ ძაბვის ერთჯაჭვა საჰაერო ელექტროგადამცემი ხაზის („ჯონოული 110“) საპროექტო ტერიტორიის ცაგერის კირქვის საბადოს კონტურთან თანაკვეთის ფართობზე საკომპენსაციო თანხის განსაზღვრის საკითხს, გაცნობებთ, რომ საბადოს ტერიტორიაზე ელექტროგადამცემი ხაზის და ანძების განთავსება გამორიცხავს წიალის რაციონალურ გამოყენებას, რაც წიალის კანონის თანახმად აკრძალულია. რაც შეეხება საბადოს შესყიდვას, მოქმედი კანონმდებლობა აღნიშნულს არ ითვალისწინებს, ასევე არ ითვალისწინებს თქვენს მიერ დაგეგმილი საქმიანობის განხორციელებას საბადოს ტერიტორიაზე.

აღნიშნულიდან გამომდინარე, „წიალის შესახებ“ საქართველოს კანონის თანახმად, სსიპ წიალის ეროვნულ სააგენტოს მიზანშეუწონლად მიაჩნია საპროექტო ტერიტორიის საბადოსთან თანაკვეთის ფართობზე განხორციელდეს წარმოდგენილი პროექტით გათვალისწინებული სამუშაოები.

ასევე, გაცნობებთ, რომ დანართი 2-ით წარმოდგენილ ტერიტორიაზე, სააგენტოში არსებული ინფორმაციით, სასარგებლო წიალისეულის საბადო და წიალით სარგებლობის ლიცენზიები არ ფიქსირდება.

პატივისცემით,

სსიპ წიალის ეროვნული სააგენტოს უფროსის  
მოვალეობის შემსრულებელი

ხელმოწერილია/  
შტამგდასმულია  
ელექტრონულად 

ნანა ზამთარაძე