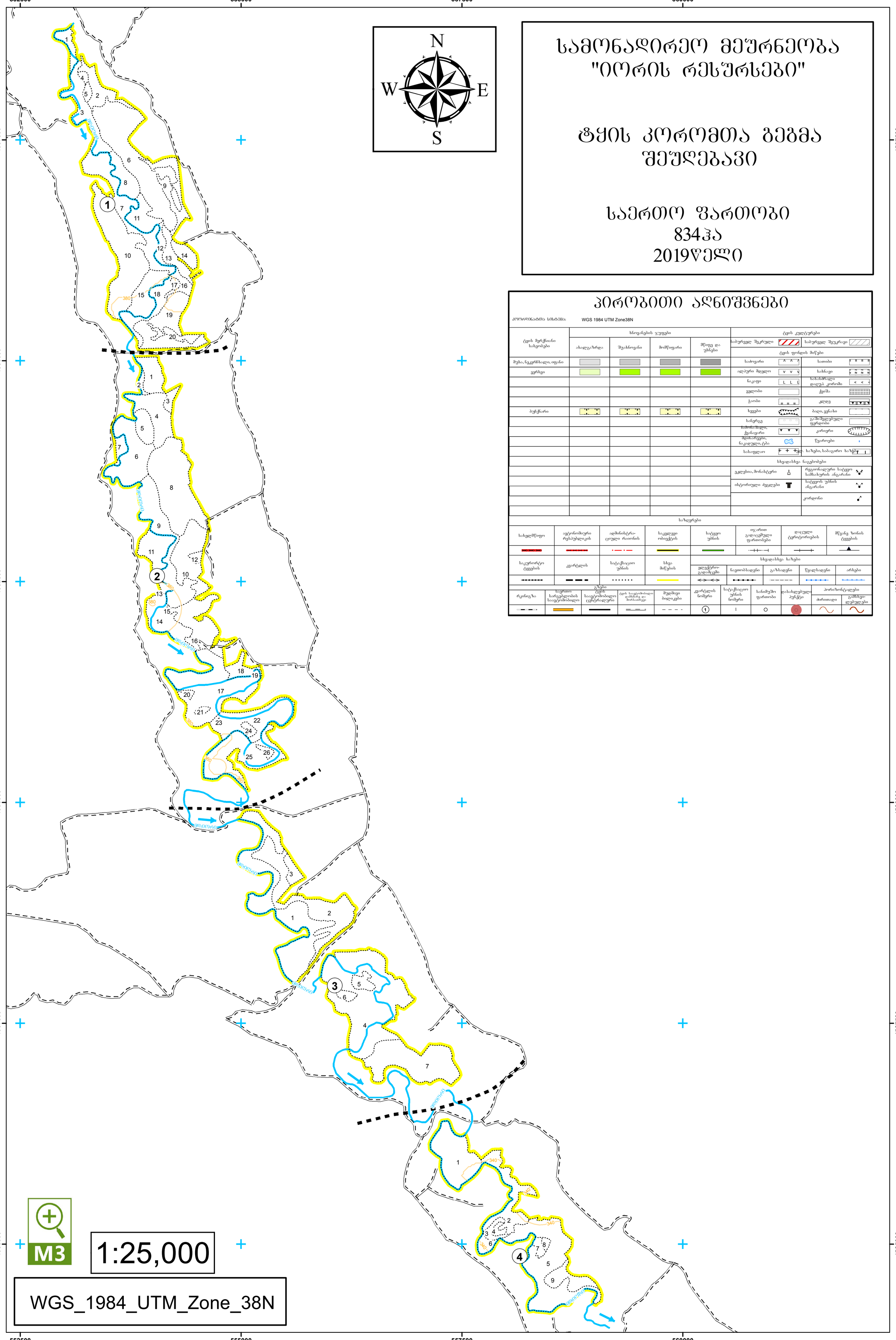

სამონადირეო მეურნეობა "იორის რესურსები"

ტყის კორომთა ბეგმა შეუღებავი

საერთო ფართობი 834ჰა 2019წელი

პირობითი აღნიშვნები

კოორდინატთა სისტემა: WGS 1984 UTM Zone38N

ტყის მერქნიანი სახეობები	ხნოვანების ჯგუფები				ტყის კულტურები	
	ახალგაზრდა	შუახნოვანი	მომწიფარი	მწიფე და უხნავი	საბურველ შეკრული	საბურველ შეუკრავი
					ტყის ფონდის მიწები	
მუხა, ნეკერჩხალი, იფანი					საძოვარი	სათიბი
ვერხვი					ალპური მდელო	სახნავი
					ნაკაფი	სახახნრალი დაღუპ. კორომი
					ველობი	ქვიშა
					ჭაობი	კლდე
ბუჩქნარი					ხევები	ბალი, ვენახი
					სანერგე	გაშიშვლებული ფერდობი
					ნამონაშალი, ქვანაყარი	კარიერი
					ძლიერმერეები, ნაკადულ. ტბა	წყაროები
					სასაფლაო	ულ. ხაზები, საბაგირო ხაზები
					სხვადასხვა ნაგებობები	
					ეკლესია, მონასტერი	რეგიონალური სატყეო სამსახურის ანგარანი
					ისტორიული ძეგლები	სატყეოს უბნის ანგარანი
						კორდონი

სახლვრები

სახელმწიფო	ავტონომიური რესპუბლიკის	ადმინისტრა-ციული რაიონის	საკვლევი ობიექტის	სატყეო უბნის	ოჯარით გადაცემული ფართობები	დაცული ტერიტორიების	მწვანე ზონის ტყეების

საკურორტო ტყეების	კვარტლის	სატაქსაციო უბნის	სხვა მიწების

სხვადასხვა ხაზები

ელექტრო-გადამცემი	ნავთობსადენი	გაზსადენი	წყალსადენი	არხები

გზები

რკინიგზა	საერთო სარგებლობის საავტომობილო	ტყის საავტომობილო ცენტრალური	ტყის საავტომობილო დამჭერი და მორსაორმე	მუდმივი ბილიკები

კვარტლის ნომერი	სატაქსაციო უბნის ნომერი	სანიმუშო ფართობი	დასახლებული პუნქტი	ჰორიზონტალები	
				ძირითადი	გაჭრეულები