

საქართველოს გარემოს დაცვისა და სოფლის მეურნეობის სამინისტროს
გარემოდაცვითი შეფასების დეპარტამენტს

შპს "გოლდგაზი"-ს (ს/კ 445410163, რეგისტრირებული: ბათუმი,
ბაგრატიონის ქ. №131) მინდობილი პირი: პაატა შარაშიძე

გაცნობებთ, რომ შპს "გოლდგაზი" ს/კ 445410163, რეგისტრირებულია მისამართზე: ქ.ბათუმი, ბაგრატიონის ქ. №131-ში, ამავე მისამართზე შპს-ს მფლობელობის მიწის ნაკვეთში (ს/კ 05.26.01.034) განთავსებულია არსებული ავტოგასამართი კომპლექსი. ჩვენ დაგეგმილი გვაქვს აღნიშნული ავტოგასამართი კომპლექსის რეკონსტრუქცია. რეკონსტრუქციის აუცილებლობა განპირობებულია იმ გარემოებით რომ არსებული ნაკვეთის საზღვრები შეიცვალა და დაკორექტირდა. წარმოგიდგინებ განცხადებას სკრინინგის პროცედურის გასავლელად და გთხოვთ თქვენს გადაწყვეტილებას.

აღნიშნული ავტოგასამართი კომპლექსი ფუნქციონირებს 2012 წლიდან. ის განთავსებულია ქალაქ ბათუმის ადმინისტრაციულ საზღვრებში, ინტენსიურად განაშენიანებულ უბანში (საზოგადოებრივ-საქმიან ზონაში სსზ-2), ქალაქ ბათუმის ერთ ერთ ინტენსიურ მოძრავ ქუჩის პირზე გამოძვალ ნაკვეთში. რეკონსტრუქციის პროექტი ითვალისწინებს არსებული მიწისზედა 14 ერთეული გათხევადებული აირის რეზერვუარების აღებას. რეკონსტრუქციის შედეგად, მათ ნაცვლად მოეწყობა მხოლოდ ორი - 5 კუბ.მ. მოცულობის გათხევადებული აირის მიწისქვეშა რეზერვუარი. გაუქმდება კომპლექსში შემავალი ბუნებრივი აირის მიღება-შენახვისა და გაცემის სისტემა (საკომპრესორო, მარიგებელი სვეტები და გზას მხარეს არსებული რკინაბეტონის კედელი). მათ ნაცვლად მოეწყობა ნავთობპროდუქტების (ბენზინი, დიზელი) მიღება-შენახვისა და გაცემის სისტემა. ავზები განთავსდება სარკოვავის ტიპის მიწისქვეშა საცავში, სადაც შესაბამისად განთავსდება: ბენზინის ორი - 20 კუბ.მ. მოცულობის ავზი (რეგულარი და პრემიუმი); დიზელის საწვავის ერთი - 50 კუბ.მ. მოცულობის ავზი. ნავთობპროდუქტების გაცემის სვეტები განთავსდება არსებულ საჩცხში, აირის გასაცემი სვეტების ნაცვლად. ამავდროულად აღნიშნული ცვლილების განხორციელებით მომეტებული საფრთხის შემცველი პროდუქტი, ჩანაცვლდება შედარებით ნაკლები საფრთხის შემცველი პროდუქტით. კომპლექსში საშუალოდ გათვალისწინებულია ბენზინის - 540 კუბ.მ., დიზელის საწვავის - 360 კუბ.მ. და გათხევადებული აირის 120 ტ. წლიური რეალიზაცია.

რეკონსტრუქცია ჩატარდება არსებულ საოპერატორო საოფისე შენობას, განახევრდება მისი მოცულობა (დამოკლდა 5,0 მ-ით); შენობაში გათვალისწინებულია სანკვანძი პერსონალისა და მგზავრებისათვის, რომელიც ჩართულია ქალაქის საკანალიზაციო სისტემაში. ობიექტის წყალმომარაგებისა და კანალიზაციის სისტემა უზრუნველყოფილია ქალაქის საერთო ქსელიდან. ნაკვეთის რელიეფი მარტივი ბრტყელი ზედაპირისაა, ის მთლიანად მოპირკეთებულია ბეტონის საფარით. ღობის გასწვრივ არსებული გაზონი შემოფარგლულია შესაბამისი ბორდიურებით. ტერიტორიიდან ნალექების წყალშემკრები სისტემა ორგანიზებულია ისე, რომ როგორც წვიმის წყლები და შემთხვევით დაღვრილი სითხე მიედინება ლოკალურ წყალშემკრებ სისტემაში და ხვდება სალექარში. მიმდებარე ტერიტორიაზე არ მოიპოვება ჭარბტენიანი ტერიტორიები, ამდენად მასზე რაიმე ზემოქმედება არ არის მოსალოდნელი. მიმდებარე გზები და ნაკვეთები უზრუნველყოფილია სანიაღვრე სისტემით.

საწვავის ჩატვირთვა ხდება ავტოცისტერნის მეშვეობით საწვავის მისაღებ მოედანზე, საიდანაც საწვავი ნაწილდება მიწისქვეშა მილებით შესაბამის ავზებში. ნაკვეთზე განთავსებულია მეხამრიდი. დამიწებით უზრუნველყოფილია ყველა ავზი, მარიგებელი სვეტები და ელექტროკარადები. საწვავის მიღების მოედანზე, საწვავის უსაფრთხოდ მიღებისათვის გათვალისწინებულია ავტოცისტერნის დამიწება. ავტოგასამართი სადგურის ექსპლუატაციის პროცესში, პერიოდულად ხდება მავნე აირების გაფრქვევა ატმოსფეროში - ნავთობპროდუქტების ნახშირწყალბადების სახით, რაც ძირითადად ნავთობპროდუქტების ავზებში ჩატვირთვის პროცესში გამოიყოფა, აღნიშნულის გათვალისწინებით ყველა ავზი და გაცემის სვეტი უზრუნველყოფილია (მილი $D=5$ სმ.; სიმაღლით -7,0 მ) სასუნთქი სარქველებით.

სარეკონსტრუქციო სამუშაოების წარმოების დროს წარმოშობილი ზედმეტი გრუნტი გატანილი იქნება საქალაო ინფრასტრუქტურის სამსახურის მიერ გამოყოფილ შესაბამის ტერიტორიაზე.

ავტოგასამართი სადგურის ტერიტორიაზე სამეზობლო ნაკვეთების გამყოფი საზღვრის გასწვრივ გაზონში დარგულია ათი ძირი ხე. რეკონსტრუქციის შედაგად არ იჭრება არცერთი ხე.

ავტოგასამართი კომპლექსი თავისი სპეციფიკით არ ითვალისწინებს ხმაურის გამომწვევი დანადგარების გამოყენებას. ასევე კომპლექსის საქმიანობის სპეციფიკის, მასშტაბისა და

მდებარეობიდან გამომდინარე ავტოგასამართის ექსპლუატაციამ არ შეიძლება გამოიწვიოს რაიმე ტრანსსასაზღვრო ზემოქმედება.

ავტოგასამართ კომპლექსზე ძირითადად დასაქმებულია ადგილობრივი მოსახლეობა, რაც არ იწვევს დემოგრაფიულ ცვლილებებს. აღნიშნული უბნის განვითარება მოხდა უახლოესი 15-20 წლის პერიოდში. ის წარმოადგენდა საწარმოო ზონას, სადაც გაყვანილი იქნა ქალაქის სასიცოცხლო მნიშვნელობის მაგისტრალები და ჩიხური უბანი გამოცოცხლდა. ქალაქის ეს უბანი გასული საუკუნის 30-იან წლებში განაშენიანდა სხვადასხვა საწარმოო შენობა-ნაგებობებით. ტერიტორია არ წარმოადგენს კულტურული არქეოლოგიური მემკვიდრეობისთვის კუთხით საინტერესო ტერიტორიას. ავტოგასამართი კომპლექსი 2012 წლიდან აქტიურად არის ჩაბმული ქალაქის სოციალურეკონომიკურ ფერხულში და წარმატებით აგრძელებს თავის საქმიანობას.

ტერიტორიიდან საყოფაცხოვრებო და სხვა სახის სამშენებლო ნარჩენების (სახეობის მიხედვით დახარისხებული სახით) გატანა ხდება ორგანიზებულად ქალაქ ბათუმის დასუფთავების სამსახურის მიერ შესაბამისი ხელშეკრულების საფუძველზე. რეკონსტრუქციის პერიოდში არ იქნება გამოყენებული რაიმე სახის ბუნებრივი რესურსი, მხოლოდ მოსალოდნელია უმნიშვნელო სამშენებლო ნარჩენების წარმოქმნა. კომპლექსის ფუნქციონირების პროცესში, უმნიშვნელო რაოდენობის საყოფაცხოვრებო ნარჩენების გარდა მოსალოდნელია, სხვადასხვა სახის სახიფათო ნარჩენების წარმოქმნა (ნავთობპროდუქტებით დაბინძურებული ჩვრები და სხვა). მათი დროებითი განთავსება, ტრანსპორტირება და გადაცემა შესაბამისი ნებართვის მქონე ორგანიზაციაზე, განხორციელდება მოქმედი კანონმდებლის მოთხოვნების სრული დაცვით.

შესაძლო ავარიულ სიტუაციაში დაღვრილი ნავთობპროდუქტი, ტერიტორიაზე მოწყობილი არხების მეშვეობით, მოხვდება ნავთობდამჭერ ავზში, რითაც აცილებული იქნება მისი გარემოში მოხვედრა. ნავთობდამჭერში შეგროვებული პროდუქტი იქნება ამოღებული, ხოლო დალექილი შლამი - ამოწმენდილი და განთავსებული სპეციალურ კონტეინერში, მისი შემდგომი უტილიზაციის მიზნით, შესაბამისი ნებართვის მქონე სპეციალიზირებულ ორგანიზაციაზე გადასაცემად.

შპს "გოლდგაზი"-ს მინდობილი პირი:

პაატა შარაშიძე

საქართველო, იმერეთი, ქალაქი ქალაქი
სახელი-გვარი: შარაშიძე
დაბადების თარიღი: 09.01.1974
საქართველოს იუსტიციის
მინისტრის განკარგულებაში
მინისტრის განკარგულებაში
დასახელება: შარაშიძე



IDGE011IA42280033001024862<<<<<
7401031M2111256GEO<<<<<<<<<<<<<<9
SHARASHIDZE<<PAATA<<<<<<<<<<<<<<<<<

საქართველოს იუსტიციის მინისტრის განკარგულებაში



სახელი-გვარი: შარაშიძე
სახელი: შარაშიძე
გვარი: შარაშიძე
დაბადების თარიღი: 09.01.1974
საქართველოს იუსტიციის მინისტრის განკარგულებაში
საქართველოს იუსტიციის მინისტრის განკარგულებაში
საქართველოს იუსტიციის მინისტრის განკარგულებაში
საქართველოს იუსტიციის მინისტრის განკარგულებაში

საქართველოს იუსტიციის მინისტრის განკარგულებაში
საქართველოს იუსტიციის მინისტრის განკარგულებაში
საქართველოს იუსტიციის მინისტრის განკარგულებაში
საქართველოს იუსტიციის მინისტრის განკარგულებაში

შლია
პლად
სანოტარო

სანოტარო მოქმედების ინდივიდუალური ნომერი



90718555451719

საქართველო



სანოტარო მოქმედების დასახელება რწმუნებულების / მინდობილობის დამოწმება

სანოტარო მოქმედების რეგისტრაციის ნომერი

N191251797



რეგისტრაციის თარიღი

11.10.2019 წ

ნოტარიუსი: მარიამ კვარაცხელია
მისამართი: ქ.ბათუმი, დ. აღმაშენებლის ქ. #10, ბინა # 28
ტელეფონი: 24 18 26

სანოტარო მოქმედებისა და სანოტარო აქტის შესახებ ინფორმაციის (მისი შექმნის, შეცვლის და/ან გაუქმების შესახებ) მიღება-გადამოწმება შეგიძლიათ საქართველოს ნოტარიუსთა პალატის ვებ-გვერდზე: www.notary.ge ასევე შეგიძლიათ დარეკოთ ტელეფონზე: +995(32) 2 66 19 18

ორიათას ცხრამეტი წლის თერთმეტ ოქტომბერს მე, ნოტარიუსს, მარიამ კვარაცხელიას ჩემს სანოტარო ბიუროში, რომელიც მდებარეობს მისამართზე: ქ. ბათუმი, დ. აღმაშენებლის ქ. №10 ბინა #28, მომმართა სრულწლოვანმა და ქმედუნარიანმა პირმა: სულხან ტაკიძემ.

მან, როგორც შპს „გოლდგაზი“-ს დირექტორმა, განაცხადა, რომ სურს უფლებამოსილება მიანიჭოს: პაატა შარაშიძეს.

სულხან ტაკიძემ მოითხოვა მინდობილობის შედგენა და მისი მიღება (დამოწმება სანოტარო წესით) ჩემს მიერ. მე დავადგინე მისი პირადობა წარმოდგენილი პირადობის მოწმობით და დავრწმუნდი, რომ მე ნამდვილად აღნიშნულმა პიროვნებამ მომმართა.

მე შევამოწმე მისი ქმედუნარიანობა და დავრწმუნდი, რომ მის ქმედუნარიანობაში ეჭვის შეტანის საფუძველი არ არსებობს.

მე შევამოწმე მისი როგორც შპს „გოლდგაზი“-ს დირექტორის (რეგისტრირებული 18/05/2012 საიდენტიფიკაციო კოდი: 445410163 იურიდიული მისამართი: საქართველო, ბათუმი, ბაგრატიონის ქ., №131) უფლებამოსილება წარმოდგენილი დოკუმენტით: ამონაწერი მეწარმეთა და არასამეწარმეო (არაკომერციულ) იურიდიული პირების რეესტრიდან. საჯარო რეესტრის ეროვნული სააგენტო. განაცხადის რეგისტრაციის ნომერი: B18143074, ამონაწერის მომზადების თარიღი: 09/10/2018წ.

მინდობის ნების გამოვლენის ნამდვილობისა და გარიგების შინაარსის დადგენისთანავე შედგა შემდეგი აქტი:

ორიათას ცხრამეტი წლის თერთმეტ ოქტომბერს, სულხან ტაკიძემ (დაბადებული: 08.01.1980წ. ქობულეთში. პირადი # 61004004643 პ/მ სერია # 15IB93070, გაც:08.06.2016წ. იუსტიციის სამ. მიერ, მის: ქობულეთი ს. ლეღვა), რომელიც შემდგომში წოდებულია, როგორც, „მინდობი“, პაატა შარაშიძეს (დაბადებული: 03.01.1974წ. ოზურგეთში, პირადი # 33001024862, მის: ოზურგეთის მუნიციპალიტეტი, ქალაქი ოზურგეთი, ნოდარ დუმბაძის ქუჩა, N 17), რომელიც შემდგომში წოდებულია, როგორც „მინდობილი“, მიანიჭა შემდეგი უფლებამოსილება:

უფლებამოსილების შინაარსი:

მინდობილი უფლებამოსილია მინდობის, როგორც შპს „გოლდგაზი“-ს და სახელით (საიდენტიფიკაციო კოდი: 445410163)

1. წარმოადგინოს შპს და მისი დირექტორი საქმიან ურთიერთობებში, აწარმოოს იყოს წარმომადგენელი ყველა სახელმწიფო დაწესებულება-ორგანიზაციაში, ფიზიკურ და იურიდიულ პირებთან, მათ შორის იუსტიციის სახლის ნებისმიერ ფილიალში, საჯარო რეესტრის ეროვნულ სააგენტოში, ადგილობრივი თვითმმართველობისა და მმართველობის ორგანოებში, ქ. ბათუმის მერიაში, ზედამხედველობის სამსახურში, არქიტექტურის სამსახურში.
2. ნებისმიერი პროექტის ფარგლებში შპს-ს სახელით განახორციელოს ყველა შესაბამის უწყებებში, მათ შორის საქართველოს გარემოს დაცვისა და სოფლის მეურნეობის სამინისტროში მშენებლობის ნებართვებთან და

ექსპლუატაციაში მიღებასთან, გარემოზე ზემოქმედების შეფასების (გზშ) პროცედურებთან დაკავშირებული დოკუმენტაციის მომზადება/წარდგენა/გამოთხოვა/რეგისტრაცია, ხელშეკრულების გაფორმება, განცხადების შეტანა მიმდობის სახელით და მიმდობზე შესაბამისი გადაწყვეტილებების გაცემის მიზნით. მიმდობილი პირი უფლებამოსილია მიმდობის სახელით აწარმოოს ოფიციალური მიმოწერა მშენებლობის ნებართვის და გარემოსდაცვითი შეფასების კოდექსით გათვალისწინებული გადაწყვეტილებების მიღების მიზნით.

3. აღნიშნული დავალებების განხორციელების მიზნით მიმდობილი უფლებამოსილია გადაიხადოს/დაიბრუნოს დაწესებული გადასახადები, ჩააბაროს და/ან მიიღოს (მოიპოვოს, გამოითხოვოს, დაამზადოს, შეადგინოს და სხვ.) ნებისმიერი სახის ინფორმაცია და/ან დოკუმენტი და ხელი მოაწეროს მათ.

წინამდებარე აქტი გაცემულია ექვსი თვის ვადით.

აქტის ეგზემპლარები და დანართი:

წინამდებარე აქტი შედგენილია სამ თანაბარმნიშვნელოვან ეგზემპლარად, რომელთაგან ერთი შეინახება აქტის მიმღები ნოტარიუსის სანოტარო არქივში, ხოლო დანარჩენი გადაეცემა მიმდობს.

წინამდებარე აქტის სანოტარო არქივში დაცულ ეგზემპლარს თან ერთვის შემდეგი დოკუმენტი:

ამონაწერი მეწარმეთა და არასამეწარმეო (არაკომერციულ) იურიდიული პირების რეესტრიდან. საჯარო რეესტრის ეროვნული სააგენტო. განაცხადის რეგისტრაციის ნომერი: B18143074 ამონაწერის მომზადების თარიღი: 09/10/2018წ. (ასლი განთავსებულია საჯარო რეესტრის სამეწარმეო რეესტრის ვებ-გვერდზე).

სანოტარო მომსახურების საზღაური:

საქართველოს მთავრობის 2011 წლის 29 დეკემბრის №507 დადგენილების „სანოტარო მოქმედებათა შესრულებისათვის საზღაურისა და საქართველოს ნოტარიუსთა პალატისთვის დადგენილი საფასურის ოდენობების, მათი გადახდევინების წესისა და მომსახურების ვადების დამტკიცების შესახებ“, 31-ე და 39-ე მუხლების და საგადასახადო კოდექსის 169-ე მუხლის თანახმად, გადახდილია სანოტარო საზღაური 10 (ათი) ლარი, დღგ 1.80 ლარი და ელექტრონულ სანოტარო რეესტრში სანოტარო მოქმედების რეგისტრაციის საფასური 2 (ორი) ლარი – ჯამში 13.80 (ცამეტი ლარი და ოთხმოცი თეთრი) ლარი.

მე, ნოტარიუსმა, მიმდობს წაუკუთხე წინამდებარე აქტი და განვუმარტე მასზე ხელმოწერის სამართლებრივი შედეგები. მან წაიკითხა აქტი, განაცხადა, რომ იწონებს წინამდებარე აქტს და ჩემი თანდასწრებით პირადად მოაწერა მას ხელი.

ყოველივე ზემოთქმულს ვადასტურებ ჩემი ხელმოწერითა და ბეჭდის დასმით.

მიმდობი: შპს „გოლდგაზი“-ს დირექტორი:

სახელი, გვარი

სულხან ტაკიძე

სულხან ტაკიძე

ნოტარიუსი

მარიამ კვარაცხელია





**ამონაწერი მენარმეთა და არასამენარმეთ
(არაკომერციული) იურიდიული პირების
რეესტრიდან**

განაცხადის რეგისტრაციის ნომერი, მომზადების თარიღი: B18143074, 09/10/2018 17:04:30

სუბიექტი

საფირმო სახელწოდება: შპს გოლდგაზი
სამართლებრივი ფორმა: შებენიერი პასუხისმგებლობის საზოგადოება
საიდენტიფიკაციო ნომერი: 445410163
**რეგისტრაციის ნომერი,
თარიღი:** 18/05/2012
**მარეგისტრირებული
ორგანო:** სსიპ საჯარო რეესტრის ეროვნული სააგენტო
იურიდიული მისამართი: საქართველო, ბათუმი, ბაგრატიონის ქ., №131

დამატებითი ინფორმაცია:

ელ. ფოსტა: gaz_gold@yahoo.com
დამატებითი ინფორმაციის ნამდვილობაზე პასუხისმგებელია ინფორმაციის მომწოდებელი პირი.

**ინფორმაცია ლიკვიდაციის/ რეორგანიზაციის/ გადახდისუნარობის პროცესის
მიმდინარეობის შესახებ**

რეგისტრირებული არ არის

ხელმძღვანელობა/წარმომადგენლობა

- დირექტორი - 61004004643, სულხან ტაყიძე

პარტნიორები

მესაკუთრე	წილი	წილის მმართველი
61006012292, ნუკრი ქართველიშვილი		20%
1460734, შებლუდული პასუხისმგებლობის საზოგადოება ვესტა ინტერნეიშენალ, ვირჯინიის კუნძულები (ბრიტ.), ,		80%

ვალდებულება

რეგისტრირებული არ არის

ყადაღა/აკრძალვა

რეგისტრირებული არ არის

საგადასახადო გირავნობა/იპოთეკის უფლება

რეგისტრირებული არ არის

მოდრავ ნივთებსა და არამატერიალურ ქონებრივ სიკვთეზე გირავნობა/ლიზინგის უფლება

რეგისტრირებული არ არის

მოვალეთა რეესტრი

რეგისტრირებული არ არის

- დოკუმენტის ნამდვილობის გადამოწმება შესაძლებელია საჯარო რეესტრის ეროვნული სააგენტოს ოფიციალურ ვებ-გვერდზე www.napr.gov.ge;
- ამონაწერის მიღება შესაძლებელია ვებ-გვერდზე www.napr.gov.ge . ნებისმიერ ტერიტორიულ სარეგისტრაციო სამსახურში, იუსტიციის სახლებსა და სააგენტოს ავტორიზებულ პირებთან;
- ამონაწერში ტექნიკური ხარვეზის აღმოჩენის შემთხვევაში დაგვიკავშირდით: 2 405405 ან პირადად შეავსეთ განაცხადი ვებ-გვერდზე;
- კონსულტაციის მიღება შესაძლებელია იუსტიციის სახლის ცხელ ხაზზე 2 405405;
- საჯარო რეესტრის თანამშრომელთა მხრიდან უკანონო ქმედების შემთხვევაში დაგვიკავშირდით ცხელ ხაზზე: 08 009 009 09
- თქვენთვის საინტერესო ნებისმიერ საკითხთან დაკავშირებით მოგვწერეთ ელ-ფოსტით: info@napr.gov.ge



ამონაწერი საჯარო რეესტრიდან

განცხადების რეგისტრაცია
N 892018962708 - 05/11/2018 16:19:30

მომზადების თარიღი
05/11/2018 17:11:50

საკუთრების განყოფილება

ზონა	სექტორი	კვარტალი	ნაკვეთი	ნაკვეთის საკუთრების გიში:საკუთრება
ბათუმი	სექტორი 26			ნაკვეთის დანიშნულება: არასასოფლო სამეურნეო
05	26	01	034	დამუსგებელი ფართობი: 1269.00 კვ.მ.
მისამართი: ქალაქი ბათუმი , ქუჩა ბაგრატიონი , N 131				ნაკვეთის წინა ნომერი: 05.26.01.004;
				შენობა-ნაგებობის ჩამონათვალი: N1, N2, N3, შენობა-ნაგებობ(ებ)ის საერთო ფართობი: 175.34

მესაკუთრის განყოფილება

განცხადების რეგისტრაცია : ნომერი 882012410945 , თარიღი 31/07/2012 13:34:15
უფლების რეგისტრაცია: თარიღი 06/08/2012

უფლების დამადასტურებელი დოკუმენტი:

- პარტნიორთა კრების ოქმი N120798402 , დამოწმების თარიღი:30/07/2012 ,ნოტარიუსი თ. ლეუდარიანი

მესაკუთრები:

შპს "გოლდგაზი" , ID ნომერი:445410163

მესაკუთრე:

შპს "გოლდგაზი"

აღწერა:

იპოთეკა

საგადასახადო გირავნობა:

რეგისტრირებული არ არის

ვალდებულება

ყაღაღა/აკრძალვა:

რეგისტრირებული არ არის

მოვალეთა რეესტრი:

რეგისტრირებული არ არის

"ფიზიკური პირის მიერ 2 წლამდე ვადით საკუთრებაში არსებული მატერიალური აქტივის რეალიზაციისას, აგრეთვე საგადასახადო წლის განმავლობაში 1000 ლარის ან მეტი ღირებულების ქონების საჩუქრად მიღებისას საშემოსავლო გადასახადი გადახდას ექვემდებარება საანგარიშო წლის მომდევნო წლის 1 აპრილამდე, რის შესახებაც აღნიშნული ფიზიკური პირი იმავე ვადაში წარუდგენს დეკლარაციას საგადასახადო ორგანოს. აღნიშნული ვალდებულების შეუსრულებლობა წარმოადგენს საგადასახადო სამართალდარღვევას, რაც იწვევს პასუხისმგებლობას საქართველოს საგადასახადო კოდექსის XVIII თავის მიხედვით."

- დოკუმენტის ნამდვილობის გადამოწმება შესაძლებელია საჯარო რეესტრის ეროვნული სააგენტოს ოფიციალურ ვებ-გვერდზე www.napr.gov.ge;
- ამონაწერის მიღება შესაძლებელია ვებ-გვერდზე www.napr.gov.ge, ნებისმიერ ტერიტორიულ სარეგისტრაციო სამსახურში, იუსტიციის სახლებსა და სააგენტოს ავტორიზებულ პირებთან;
- ამონაწერში ტექნიკური ხარვეზის აღმოჩენის შემთხვევაში დაგვიკავშირდით: 2 405405 ან პირადად შეაესეთ განაცხადი ვებ-გვერდზე;
- კონსულტაციის მიღება შესაძლებელია იუსტიციის სახლის ცხელ ხაზზე 2 405405;
- საჯარო რეესტრის თანამშრომელთა მხრიდან უკანონო ქმედების შემთხვევაში დაგვიკავშირდით ცხელ ხაზზე: 08 009 009 09
- თქვენთვის საინტერესო ნებისმიერ საკითხთან დაკავშირებით მოგვწერეთ ელ-ფოსტით: info@napr.gov.ge



საქართველოს იუსტიციის სამინისტრო
საჯარო რეგისტრის ეროვნული სააგენტო
საკადასტრო გეგმა

მიწის ნაკვეთის საკადასტრო კოდი:
ბანცხაღების რეგისტრაციის ნომერი:
მიწის ნაკვეთის ფართობი:
დანიშნულება:
კატეგორია:
მოგზაღების თარიღი:

05 26 01 034
882012209936
1269 კვ.მ.
არასასოფლო-სამეურნეო
16.05.12

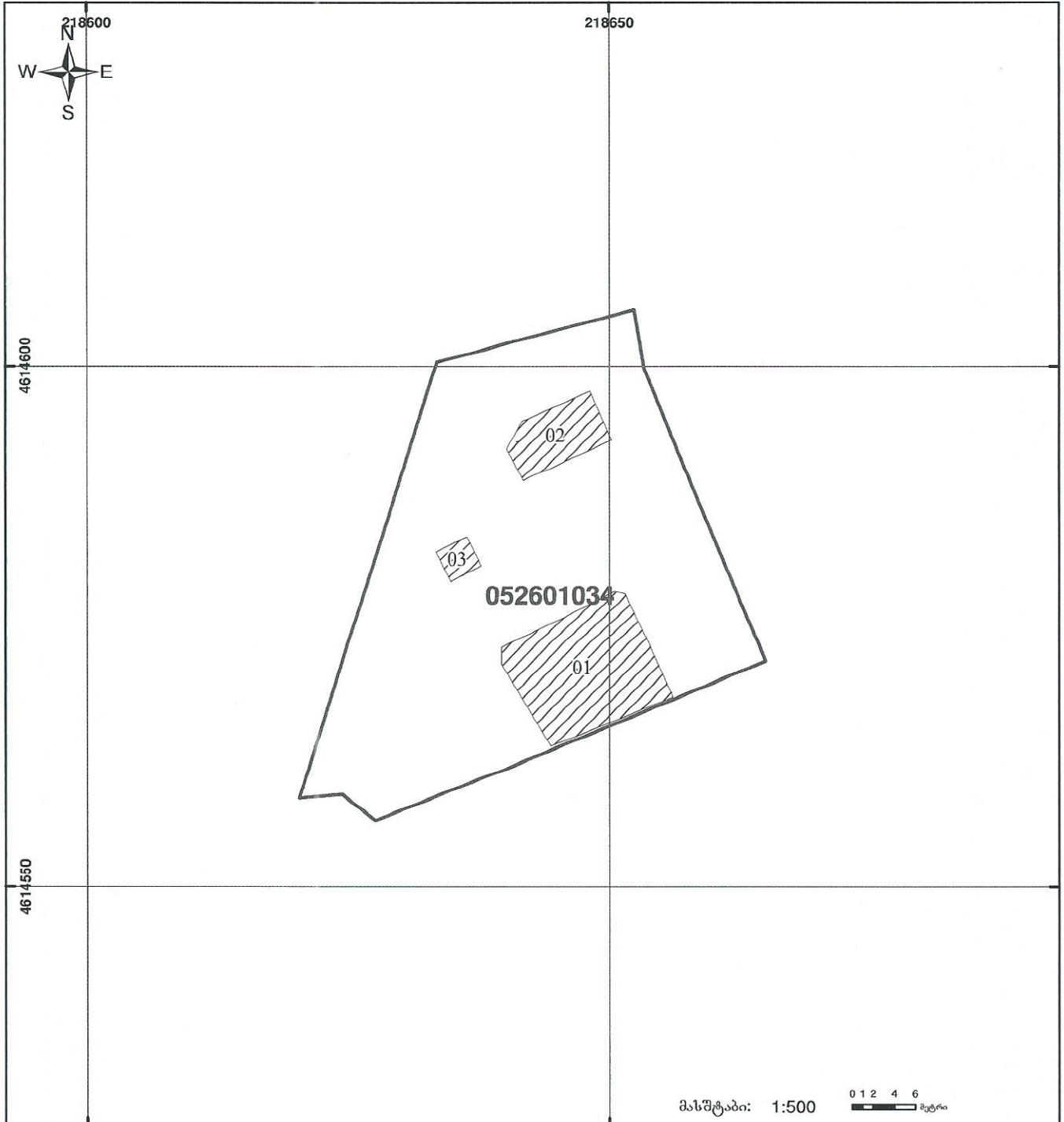

	შენიშნა-ნაგებობა, პირობითი ნომერი/სართულიანობა		ვალდებულება		ხასობრივი ნაგებობა
	მიწის ნაკვეთის საკადასტრო საზღვარი		შუენებარე ნაგებობა		



ქალაქ ბათუმის მუნიციპალიტეტის
მერიის ქალაქგანვითარებისა და
ურბანული პოლიტიკის სამსახური

N 25/10593

24/05/2019

10593-25-2-201905241705



საქართველოს ეკონომიკისა და მდგრადი განვითარების
სამინისტროს ტექნიკური და სამშენებლო ზედამხედველობის
სააგენტოს უფროსს ბატონ გრიგოლ კაკაურიძეს
მისამართი: ქ.თბილისი, ანა პოლიტკოვსკაიას №8

ასლი: პაატა შარაშიძეს

მის: საქართველო, ბათუმი, ბაგრატიონის ქ., №131

გაცნობებთ, რომ ქალაქ ბათუმის მუნიციპალიტეტის მერიაში მიმდინარეობს ადმინისტრაციული წარმოება 2019 წლის 1 აპრილის № 10ARC01870OP01 და 2019 წლის 23 მაისის N 14645/25 განცხადებების საფუძველზე, ქალაქ ბათუმში, პეტრე ბაგრატიონის ქუჩა, N 131ა-ში მდებარე 1269.0 კვ.მ არასასოფლო-სამეურნეო დანიშნულების მიწის ნაკვეთზე (ს/კ 05.26.01.034) ავტოგასამართი კომპლექსის რეკონსტრუქციის მიზნით არქიტექტურული პროექტის შეთანხმების თაობაზე.

აღნიშნული დოკუმენტაცია ქ. ბათუმის მუნიციპალიტეტის მერიის ქალაქგანვითარებისა და ურბანული პოლიტიკის სამსახურის მიერ 2019 წლის 10 აპრილის N25/6455 წერილით გამოგზავნილია საქართველოს ეკონომიკისა და მდგრადი განვითარების სამინისტროს ტექნიკური და სამშენებლო ზედამხედველობის სააგენტოში, რომელთან დაკავშირებითაც გეგზავნებათ დამატებითი მასალები.

დანართი: CD-R დისკი (ერთ ეგზემპლარად);

პატივისცემით,

მირიან მეტრეველი

სამსახურის უფროსი

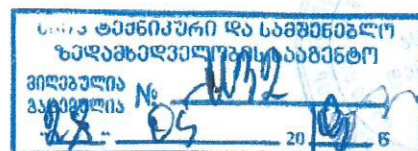



სსიპ ტექნიკური და სამშენებლო
 ზედამხედველობის სააგენტოს
 განსაკუთრებული მნიშვნელობის ობიექტების
 მშენებლობის ნებართვების სამმართველოს
 უფროსს თენგიზ კოდუას
 სსიპ ტექნიკური და სამშენებლო
 ზედამხედველობის სააგენტოს ინდუსტრიულ
 ობიექტებზე ზედამხედველობის
 სამმართველოს უფროსის დროებით
 მოვალეობის შემსრულებლის დავით
 მებრეველის

სამსახურებრივი ბარათი

თქვენი ა/წ 29 მაისის #1179/04 სამსახურებრივი ბარათის შესაბამისად, ჩვენი კომპეტენციის ფარგლებში განხილულ იქნა ბათუმის მუნიციპალიტეტის მერიის 24.05.2019 წ. #25/10593 წერილი და თანდართული დოკუმენტაცია, რომელიც ეხება ქ. ბათუმში, პეტრე ბაგრატიონის ქუჩა #131-ში (ს/კ05.26.01.034.) ავტოგასამართი კომპლექსის რეკონსტრუქციის მიზნით, მიწის ნაკვეთის სამშენებლოდ გამოყენების პირობების დამტკიცების საკითხს. რაზედაც შენიშვნები არ გაგვაჩნია.

სამმართველოს უფროსის მოვალეობის შემსრულებელი

ხელმოწერილია/
 შტამპდასმულია 
 ელემბრონულად

დავით მებრეველი

საჯარო სამართლის იურიდიული პირი
ტექნიკური და სამშენებლო
ზედამხედველობის სააგენტო



LEGAL ENTITY OF PUBLIC LAW
TECHNICAL AND CONSTRUCTION
SUPERVISION AGENCY

0186, თბილისი, ჯიქიას ქ. N8 ტელ: (+995 32) 293-27-32 WEB: www.TACSA.gov.ge ს/კ 202466991
8, Jiqia Str. 0186 Tbilisi, Georgia Tel: (+995 32) 293-27-32, Fax: (+995 32) 293-27-32
Email: tacs@economy.ge



KA020131047010519

№ 04/842

30 / მაისი / 2019 წ.

ქალაქ ბათუმის მუნიციპალიტეტის მერიის
ქალაქგანვითარებისა და ურბანული
პოლიტიკის სამსახურის უფროსს
ბატონ მირიან მეტრეველს

ბატონო მირიან,

სააგენტომ განიხილა თქვენი 17.05.2019 წლის N03/5262 წერილი და თანდართული დოკუმენტაცია, რომელიც ეხება ქალაქ ბათუმში, პეტრე ბაგრატიონის ქუჩა N131ა-ში (ს/კ: N05.26.01.034), ავტოგასამართი კომპლექსის რეკონსტრუქციის, მინის ნაკვეთის სამშენებლოდ გამოყენების პირობების შეთანხმებისა და სააგენტოს მშენებლობის ნებართვის გაცემის ადმინისტრაციული წარმოების პირველ სტადიაზე მონაწილეობის საკითხს.

„მშენებლობის ნებართვის გაცემის წესისა და სანებართვო პირობების შესახებ“ საქართველოს მთავრობის 2009 წლის 24 მარტის N57 დადგენილების 28-ე მუხლის მე-2 პუნქტის „გ“ ქვეპუნქტისა და 32-ე მუხლის პირველი პუნქტის „ა“ ქვეპუნქტის შესაბამისად, სააგენტოს აღნიშნულ საკითხთან დაკავშირებით დამატებითი პირობები და შენიშვნები არ გააჩნია.

ამასთან გაცნობებთ, რომ მშენებლობის ნებართვის გაცემის ადმინისტრაციული წარმოების მეორე სტადიაზე, სამშენებლო დოკუმენტის შემუშავებისას, დაცული უნდა იქნას საქართველოში მოქმედი სამშენებლო ნორმებისა და წესების, ტექნიკური რეგლამენტების, სახანძრო უსაფრთხოებისა და სანიტარულ-ჰიგიენური წესების მოთხოვნებს.

პატივისცემით,

სსიპ ტექნიკური და სამშენებლო
ზედამხედველობის სააგენტოს უფროსი

ხელმოწერილია/
შტამგდასმულია
ელექტრონულად

გრიგოლ კაკაურიძე



თვითმმართველი ქ. ბათუმის აღმასრულებელი ორგანო

ქ. ბათუმის მერია

მიწის ნაკვეთის სამშენებლოდ გამოყენების
პირობები

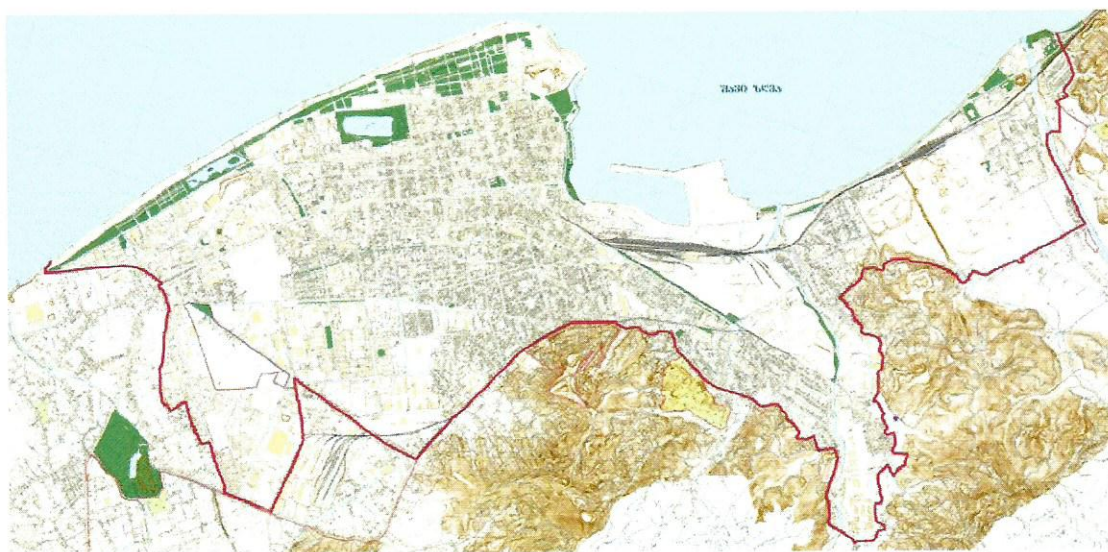

ბათუმი – 2019

ბრძანება № _____ 2019 წელი

თვითმმართველი ქ. ბათუმის მერი
(ნებართვის გამცემი ორგანოს დასახელება, თანამდებობა)

ლაშა კომახიძე
ხელმოწერი პირის სახელი, გვარი

(ხელმოწერა)

მიწის ნაკვეთის სამშენებლოდ გამოყენების პირობები

ნებართვის მძიებელი (შენაშენე, დამკვეთი): შპს გოლდგაზი

ნებართვის მძიებლის მისამართი (სხვა რეკვიზიტები): ქალაქ ბათუმი,
ბაგრატიონის ქუჩა № 131

სანებართვო ობიექტის დასახელება: ავტოგასამართი სადგურის რეკონსტრუქცია

სანებართვო ობიექტის მისამართი: ქალაქ ბათუმი,
ბაგრატიონის ქუჩა № 131

მსხპ შემსრულებელი (ვინაობა, რეკვიზიტები): მამუკა ჭელიძე

განაცხადის რეკვიზიტები (რეგისტრაციის ნომერი და თარიღი):
ფესება ნებართვის გამცემი ორგანოს მიერ

შემსრულებლის, ძირითადი სპეციალისტის სახელი, გვარი	შემსრულებლის, ძირითადი სპეციალისტის ხელმოწერა და თარიღი	სულ ფურცელი:
მამუკა ჭელიძე	26.04.2019წ	ფურცელი № 1

I. ინფორმაცია მიწის ნაკვეთის შესახებ

1. მიწის ნაკვეთის მდებარეობა დასახლებათა ტერიტორიის ადმინისტრაციულ საზღვრებში

ტერიტორია განთავსებულია ქალაქ ბათუმის ადმინისტრაციულ საზღვრებში. სამკუთხა ფორმის კვარტალი შემოფარგლულია ბაგრატიონის ყოფლი შარტავასა და გენერალ აბაშიძის ქუჩებით.

2. საჭიროების შემთხვევაში, მიწის ნაკვეთისა და მისი მიმდებარე ტერიტორიის გრუნტების ზოგადი მახასიათებლები

ტერიტორია, გეგმაში ტრაპეციის ფორმისაა, საერთო ფართობი 1269 კვმ. რელიეფი ვაკეა, მარტივი სწორი ზედაპირით. ნაკვეთს დასავლეთი მხრიდან ემიჯნება ბაგრატიონის ქუჩა, ხოლო დანარჩენი სამი მხრიდან სამეზობლო ნაკვეთები.

3. მიწის ნაკვეთის სახეობა გამოყენების შესაძლებლობების მიხედვით

- სამშენებლო მიწის ნაკვეთი
- სამშენებლოდ შეზღუდული მიწის ნაკვეთი
- სამშენებლოდ შეუსაბამო მიწის ნაკვეთი

(აღინიშნოს წრის გადახაზვით)

შემსრულებლის, ძირითადი სპეციალისტის სახელი, გვარი	შემსრულებლის, ძირითადი სპეციალისტის ხელმოწერა და თარიღი	სულ ფურცელი:
მამუკა ჭელიძე	26.04.2019წ	ფურცელი № 2

4. მითითება მიწის ნაკვეთის ზოგად ან/და კონკრეტულ ფუნქციურ

ზონაში მდებარეობის შესახებ (ასეთის არსებობის შემთხვევაში)

- საკურორტო-სარეკრეაციო ზონა 1 (სრზ-1)
- საკურორტო-სარეკრეაციო ზონა 2 (სრზ-2)
- საცხოვრებელი ზონა 1 (სზ-1)
- საცხოვრებელი ზონა 2 (სზ-2)
- საცხოვრებელი ზონა 3 (სზ-3)
- საცხოვრებელი ზონა 4 (სზ-4)
- საცხოვრებელი ზონა 5 (სზ-5)
- საცხოვრებელი ზონა 6 (სზ-6)
- სატრანსპორტო ზონა 2 (ტზ-2)
- საზოგადოებრივ-საქმიანი ზონა 1 (სსზ-1)
- საზოგადოებრივ-საქმიანი ზონა 2 (სსზ-2)
- საზოგადოებრივ-საქმიანი ზონა 3 (სსზ-3)
- სამრეწველო ზონა 1 (სამზ-1)
- სამრეწველო ზონა 2 (სამზ-2)
- სამხედრო დანიშნულების ზონა 1 (სდზ-1)
- ღანდშაფტურ-სარეკრეაციო ზონა (ღსზ)
- სასოფლო-სამეურნეო ზონა (სოფზ)
- სარეკრეაციო ზონა (რზ)
- სპეციალური ზონა (სპეცზ)
- სატრანსპორტო ზონა 1 (ტზ-1)
- სანიტარული ზონა (სანზ)
- სამხედრო დანიშნულების ზონა 2 (სდზ)

(აღნიშნოს წრის გადახაზვით)

შემსრულებლის, ძირითადი სპეციალისტის სახელი, გვარი	შემსრულებლის, ძირითადი სპეციალისტის ხელმოწერა და თარიღი	სულ ფურცელი:
---	---	--------------

მამუკა ჭვდიძე	26.04.2019წ	ფურცელი № 3
---------------	-------------	-------------

მიწის ნაკვეთის სამშენებლოდ გამოყენების პირობები

თანამდებობის პირის ხელმოწერა

5. მიითითება მიწის ნაკვეთის ტერიტორიულ-სტრუქტურულ ზონაში
მდებარეობის შესახებ (ასეთის არსებობის შემთხვევაში)

- მდებარეობს
- არ მდებარეობს

(აღინიშნოს წრის გადახაზვით)

6. მიითითება მიწის ნაკვეთის კულტურული მემკვიდრეობის ან/და გარემოს დაცვის ზონაში
მდებარეობის შესახებ (ასეთის არსებობის შემთხვევაში)

- მდებარეობს
- არ მდებარეობს

(აღინიშნოს წრის გადახაზვით)

7. საფუძვლიანი ექვსის არსებობის შემთხვევაში, ინფორმაცია მიწის ნაკვეთის
ეკოლოგიური მდგომარეობის შესახებ

საპროექტო მიწის ნაკვეთის მიმართ არ არსებობს არანაირი ექვი
ეკოლოგიური დისბალანსის შესახებ

8. მიწის ნაკვეთის ან მისი ნაწილის კეთილმოწყობა
(მაგ: შემოღობვა, საბავშვო სათამაშო მოედნები, გამწვანება)

ობიექტის გასწვრივ არსებული ტერიტორია კეთილმოეწყობს.

შემსრულებლის, ძირითადი სპეციალისტის სახელი, გვარი	შემსრულებლის, ძირითადი სპეციალისტის ხელმოწერა და თარიღი	ს'ელ ფურცელი:
მამუკა ჭელიძე	26.04.2019წ	ფურცელი № 4

სამშენებლო შივის ნაკვეთის გამოყენების პირობების პროექტი

თანამდებობის პირის ხელმოწერა

9. საჭიროების შემთხვევაში, ტერიტორიის საინჟინრო-გეოლოგიური მომზადება

(მაგ.: გრუნტის ზედაპირის ცვლილება, ზედაპირული ან/და გრუნტის წყლის გადაყვანა/შოცილება, დამცავი ნაგებობები)

იმის გათვალისწინებით რომ სამშენებლო მოედანი განლაგებულია სწორ რელიეფზე და სამშენებლო მოედანთან მისასვლელი სამანქანო გზები არსებობს, რაიმე დამატებითი ღონისძიებები გრუნტის ზედაპირის ცვლილებასთან დაკავშირებით არ არის საჭირო.

10. ავტომანქანების სადგომი ადგილების რაოდენობა

ტერიტორიაზე არსებულ ავტოსადგომს მაქსიმალურად დაემატოს ადგილები

11. შენობა-ნაგებობების რეკონსტრუქციის დროს საჭიროების შემთხვევაში არსებული

მშენებლობის განხორციელების დოკუმენტები ან მათი არარსებობის შემთხვევაში

აღმშვიფო პროექტი, აგრეთვე საექსპერტო დასკვნა შენობა-ნაგებობის

მდგომარეობის შესახებ

– არ საჭიროებს –

შემსრულებლის, ძირითადი სპეციალისტის სახელი, გვარი	შემსრულებლის, ძირითადი სპეციალისტის ხელმოწერა და თარიღი	სულ ფურცელი:
მამუკა ჭელიძე	26.04.2019წ	ფურცელი № 5

მიწის ნაკვეთის სამშენებლოდ გამოყენების პირობები

თანამდებობის პირის ხელმოწერა

II. მიწის ნაკვეთზე შენობა-ნაგებობების მშენებლობის მიმართ ნებართვის მაძიებლის ძირითადი მოთხოვნები

1. მიწის ნაკვეთის განაშენიანების დადგენილი და საპროექტო კოეფიციენტი
დადგენილი $k_1 = 0.5$

საპროექტო $k_1 = 0.1$

2. მიწის ნაკვეთის განაშენიანების ინტენსივობის დადგენილი კოეფიციენტი
დადგენილი $k_2 = 3.0$

საპროექტო $k_2 = 0.1$

სპეციალური (ზონალური) შეთანხმებით

(არსებობის შემთხვევაში) დადგენილი $k_2 =$

3. მიწის ნაკვეთის გამწვანების და საპროექტო კოეფიციენტი
დადგენილი $k_3 = 0.1$

საპროექტო $k_3 = 0.1$

4. შენობა-ნაგებობების ფუნქციური დანიშნულება

- საცხოვრებელი
- საზოგადოებრივი
- საზოგადოებრივი (სასტუმრო)
- მრავალფუნქციური
- სამრეწველო
- ხაზობრივი
- სპორტული
- სხვა(აღინიშნოს წრის გადახაზვით)

შემსრულებლის, ძირითადი სპეციალისტის სახელი, გვარი	შემსრულებლის, ძირითადი სპეციალისტის ხელმოწერა და თარიღი	სულ ფურცელი:
მამუკა ჭელიძე	26.04.2019წ	ფურცელი № 6

მიწის ნაკვეთის სამშენებლოდ გამოყენების პირობები

თანამდებობის პირის ხელმოწერა

5. შენიშვნა-ნაგებობების სართულიანობა და გაბარიტები

არსებული ერთსართულიანი საოპერატორო შენობა გადაკეთდეს. შენარჩუნდეს არსებული სახეხი, ნავთობპროდუქტებისა და აირის მიწისზედა საცავები - მოეწეს მიწისქვეშ. გადაიარაღდეს არსებული ნავთობპროდუქტებისა და აირის პროდუქტის გასაცემი სვეტები.

6. სამშენებლო მოედნის მოწესიბიანება საზოგადოებრივი სივრცის/ტერიტორიის გამოყენების შემთხვევაში

ძირითადი სამშენებლო სამუშაოების დაწყებამდე უნდა მოეწესიბიანდეს მოედანი და მისი ტერიტორია. სამშენებლო მოედნის საზღვრები ძირითადად ექვევება მიწის ნაკვეთის საზღვრებში

სამშენებლო მოედანზე ყველა ის ადგილი, სადაც შესაძლებელია შეიძლება სამშენებლო საქმიანობისაგან დაზიანდნენ, უნდა შემოისაზღვროს და აღინიშნოს გამაფრთხილებელი ნიშნებით. სამშენებლო მოედანზე უნდა დამაგრდეს საინფორმაციო დაფა.

შემსრულებლის, ძირითადი სპეციალისტის სახელი, გვარი	შემსრულებლის, ძირითადი სპეციალისტის ხელმოწერა და თარიღი	სულ ფურცელი:
მამუკა ჭელიძე	26.04.2019წ	ფურცელი № 8

მაწის საკუთის სამშენებლო გამოყენების პირობები

თანამდებობის პირის ხელმოწერა

III. სხვა ინფორმაცია/მოთხოვნები
 განისაზღვრება ნებართვის გამცემი ორგანოს მიერ

საჯარო ინფორმაცია

შენიშვნა-ნაგებობის მისამართი:

ქალაქი ბათუმი, ბაგრატიონის ქუჩა № 131

შენიშვნა-ნაგებობის ფუნქციური დანიშნულება:

ავტოგასამართი სადგურის რეკონსტრუქცია

მშენებლობის ნებართვის გამცემი ორგანო:

ქალაქ ბათუმის მერია

განაცხადის განხილვის ვადები:

2019 წლის მაისი

შენიშვნა-ნაგებობის სავარაუდო სართულიანობა ან/და გაბარიტები:

არსებული ავტოგასამართი სადგურის ინფრასტრუქტურის გადაიარაღება არსებული გაბარიტების ფარგლებში

განმცხადებელი

შპს გოლდგაზი

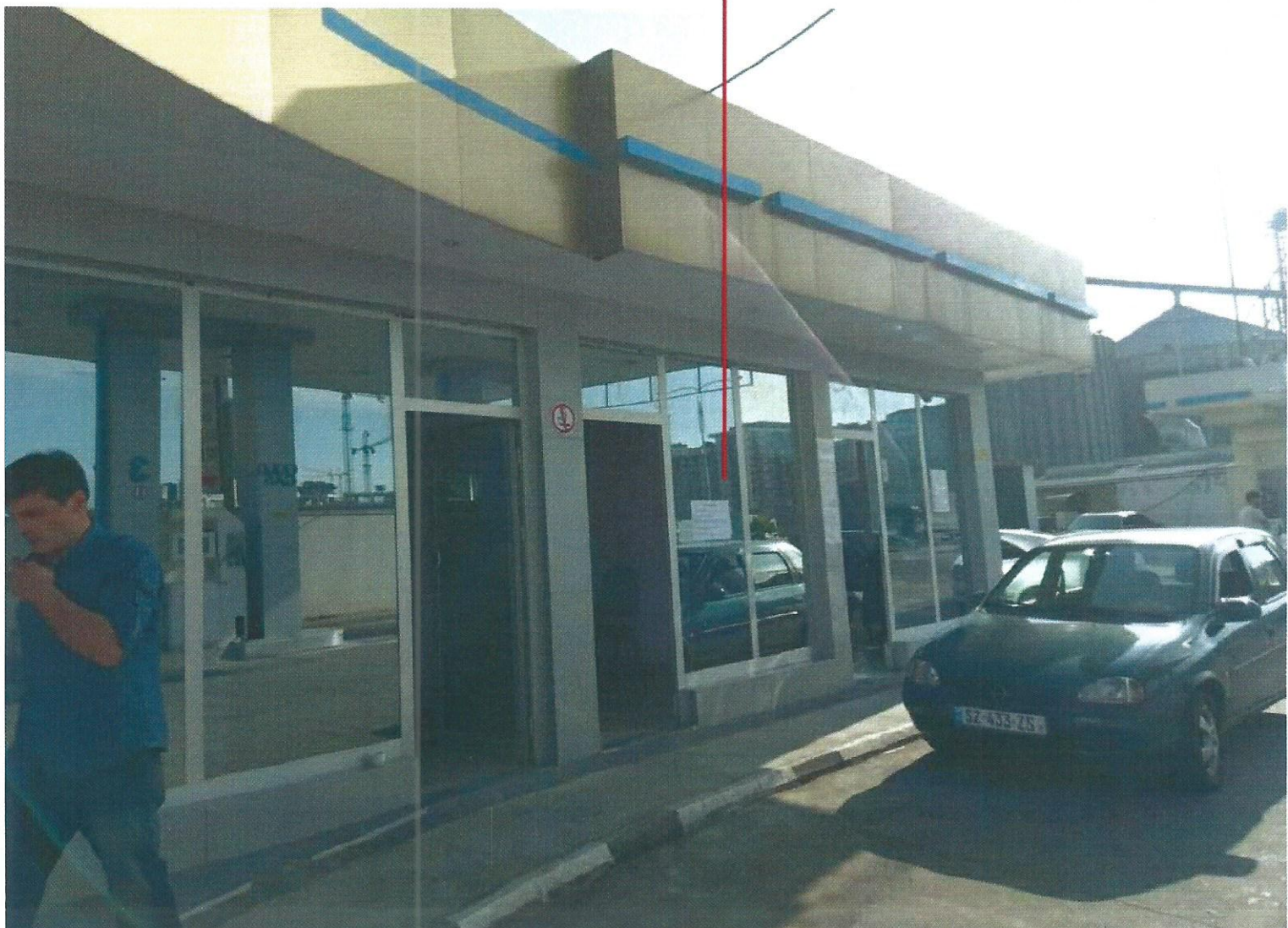

**ერსებულ ევოგასეარტი კოვლესის
რკონსრუქიის პროექტი**



**მისამართი: ბათუმი, ბაბრბონის ქუჩა №131
ვენავენა: შ.პ.ს. „გოლდგაზი“**

განმარტებითი ბარათი

ქალაქ ბათუმში ბაგრატიონის ქუჩაზე არსებული ავტოსამართი კომპლექსის

რეკონსტრუქციის თაობაზე

წარმოდგენილი არქიტექტურული პროექტი ითვალისწინებს ქ. ბათუმში, ბაგრატიონის ქუჩა N 131-ში მდებარე შპს "გოლდფაზი"-ს მფლობელობის მიწის ნაკვეთში (ს/კ 05.26.01.034) ავტოსამართი კომპლექსის რეკონსტრუქციას. პროექტი დამუშავებულია დამკვეთის დავალების საფუძველზე.

რეკონსტრუქციის აუცილებლობა განპირობებულია იმ გარემოების გამო, რომ არსებული მიწის ნაკვეთი გადანაწილებული იქნა ორ სხვადასხვა სუბიექტს შორის. ახლად შექმნილმა გარემომემამ (უსაფრთხოების ნორმების გათვალისწინებით) აუცილებელი გახადა გარკვეული ცვლილებების ჩატარება, კომპლექსის მოწყობილობა-დანადგარება და შენობა-ნაგებობებს შორის, კერძოდ:

- გაუქმდა არსებული მიწისზედა გათხევადებული აირის რეზერვუარების პარკი, რომელიც დღეისათვის შედგება 14 ერთეული გათხევადებული აირის რეზერვუარისაგან. მათ ნაცვლად განთავსდა მცირე მოცულობის ორი მიწქვეშა რეზერვუარი;

- გაუქმდა კომპლექსში შემავალი ხუნჯბრივი აირის მიღება-შენახვა და გაცემის სისტემა (საკომპოსორო, მარიგებელი სვეტები და გზის მხარეს არსებული რკინაბეტონის კედელი) და მათ ნაცვლად მოუწყო ნავთობპროდუქტების (ბენზინი, დიზელი) მიღება - შენახვა და გაცემის სისტემა, სარკოფაგის ტიპის მიწისქვეშა განთავსების ნავთობპროდუქტების რეზერვუარებითა და მარიგებელი სვეტებით. ნავთობპროდუქტების სვეტების განთავსება მოხდა არსებულ საჩემში აირის გასაცემი სვეტების ნაცვლად. ამგვაროვლად აღნიშნული ცვლილების განხორციელებით მომეტებული საფრთხის შემცველი პროდუქტი, შეიცვალა შედარებით ნაკლებად საფრთხის შემცველი პროდუქტით;

- მიწის ნაკვეთის სამეზობლო საზღვრებზე, მოუწყო რკინაბეტონის ღობე (სისქით 15 სმ, სიმაღლით 250 სმ);

- რეკონსტრუქცია ჩაუტარდა არსებულ საოპერატორო საოფისე შენობას, კერძოდ ფაქტურად განახევრდა და შემცირდა 5,0 მ-ით;

არსებული ცვლილებები განხორციელებული იქნა საქართველოს 2013 წლის 7 მარტის N50 დადგენილების გათვალისწინებით და გამოყენებული იქნა დიდი ბრიტანეთის სამეფოს სტანდარტი, კერძოდ: სახანძრო უსაფრთხოება - საინფორმაციო

ფურცელი FS-INF006 - "შენიშნავსამართი სადგურები - ავტო გაზი - ავტომობილების საწვავით შევსების მოწყობილობები".

საოპერატორო შენობის სარეკონსტრუქციო კედელი შეიმოსება შენობაზე არსებული (იგივე ფერის) კომპოზიტური პანელის ფურცლებით. განაშენიანების ფართობი და გამოყენებული კ-1 და კ-2 კოეფიციენტები შემცირდა.

ნავთობპროდუქტების მიწისქვეშა საცავი აგებული (მოცულობა 100,0 მ³ -დე) და შენობა თავისი მასხაითაივლებით მიეკუთვნება II კლასის შენობა-ნაგებობებს. (საქართველოს მთავრობის N 57 დადგენილების (24.03.2009წ) - შექნებლობის ნებართვის გაცემის წესისა და საწარმოო პირობების შესახებ, თავი II კლასის შენობა-ნაგებობები.)

შენობა-ნაგებობის ტექნიკურ ეკონომიკური მაჩვენებლები

- მიწის ნაკვეთის ფართობი - 1269,0 კვმ
- განაშენიანების ფართობი - 0,1 კვმ
- დადგენილი კ-1-ის სიდიდე - 0,6
- გამოყენებული კ-1-ის სიდიდე - 0,1
- განაშენიანების სიმჭიდროვის ფართობი - 38,0 კვმ
- დადგენილი კ-2-ის სიდიდე - 3,0
- გამოყენებული კ-2-ის სიდიდე - 0,1
- გამწვანების ფართობი - 40,0 კვმ
- დადგენილი კ-3-ის სიდიდე - 0,1
- გამოყენებული კ-3-ის სიდიდე - 0,1
- შენობის ნულოვანი ნიშნული აბსოლუტურ ნულოვან ნიშნულთან მიმართება
- +- 0,00 (4,36 მ)
- შენობის სიმაღლე - 4,0 მ
- საოფისე შენობის ფართი - 38,0 კვმ

არქიტექტორი:

ლიანა ლომიძე



საქონლის ობიექტი

კვლევის საზღვარი

სამშენობლო ობიექტი

სამშენობლო ობიექტი

სამშენობლო ობიექტი

სამშენობლო ობიექტი

სამშენობლო ობიექტი

სიტუაციური ბეჭედი

Abashvili St

Mikheilidze St

Bagrationi St

Gen. A. Abashidze St

ერსებულთი ადგომარაობის ფოტო



30% აალი რაკონსტრუქციის შადლავ



ტოპო-გეგმა

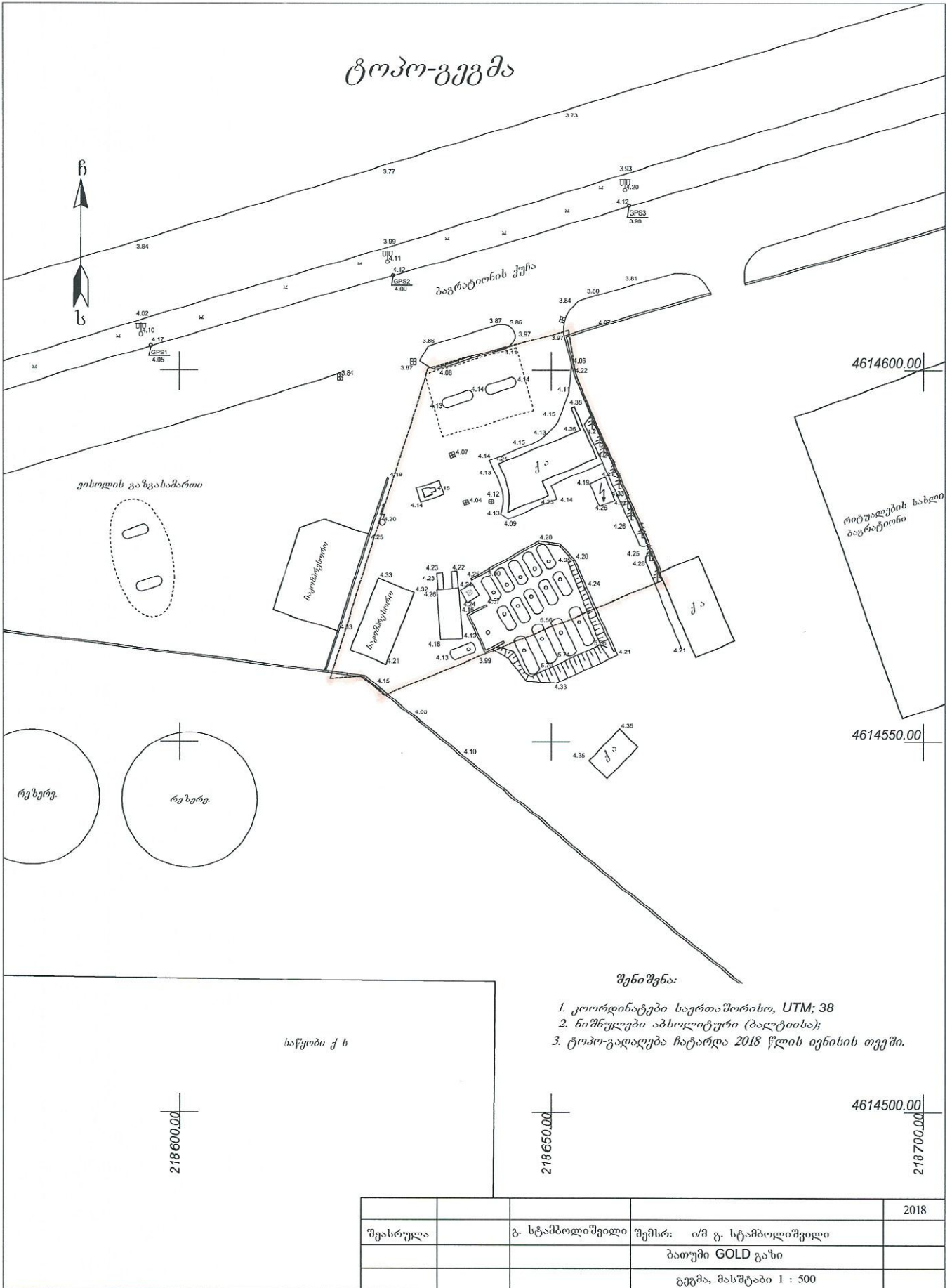

შენიშვნა:

1. კოორდინატები საერთაშორისო, UTM; 38
2. ნიშნულები აბსოლუტური (ბალტიისა);
3. ტოპო-გადაღება ჩატარდა 2018 წლის ივნისის თვეში.

შეასრულა	გ. სტამბოლიშვილი	შემსრ: ი/მ გ. სტამბოლიშვილი	2018
		ბათუმი GOLD გაზი	
		გეგმა, მასშტაბი 1 : 500	

**ავტობუსების აკრძალვის განგებ
პროექტი**

- ქვეყანა**
1. ავტობუსების აკრძალვის განგებ
 2. ავტობუსების აკრძალვის განგებ
 3. ავტობუსების აკრძალვის განგებ
 4. ავტობუსების აკრძალვის განგებ
 5. ავტობუსების აკრძალვის განგებ
 6. ავტობუსების აკრძალვის განგებ

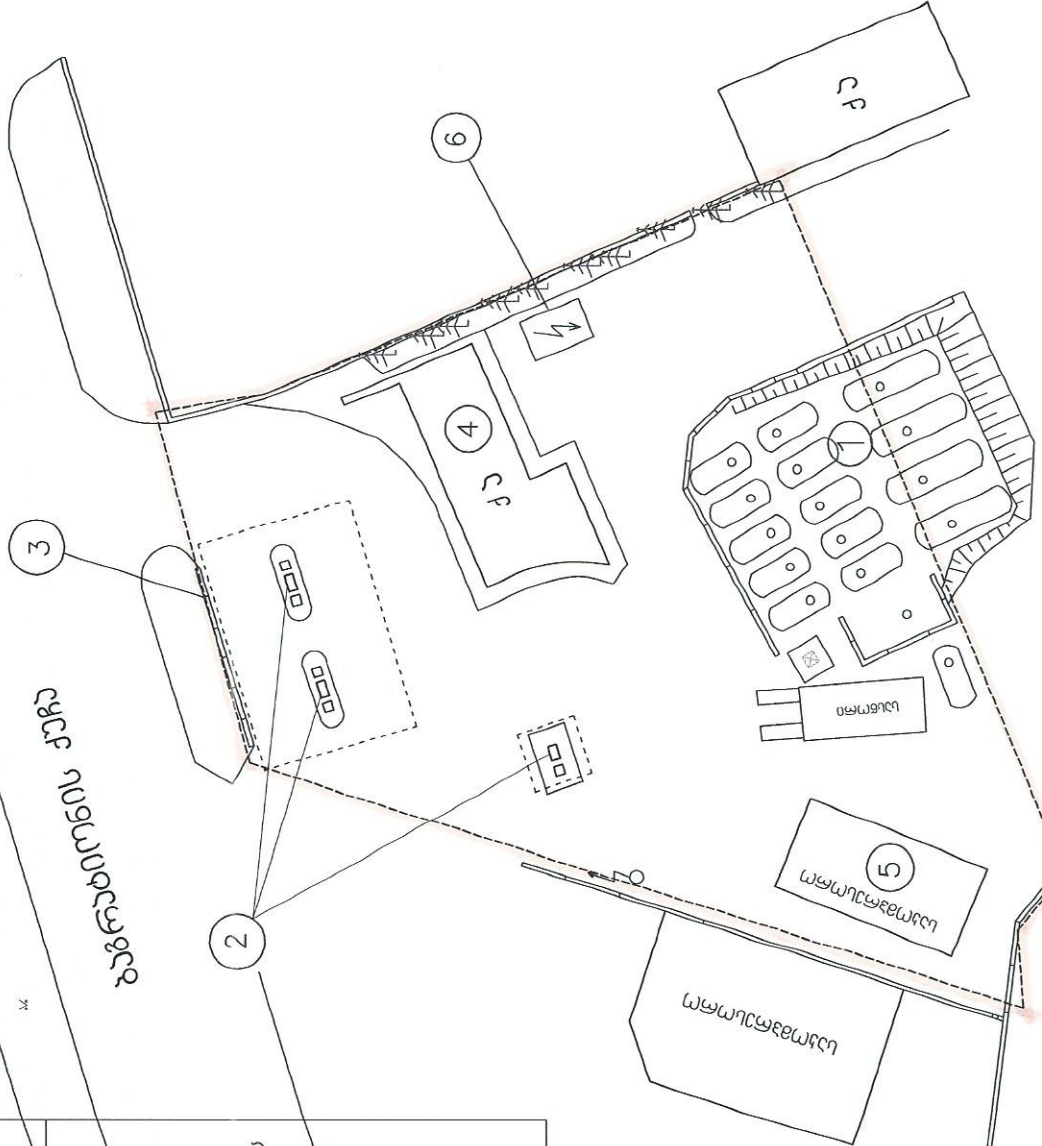

თარიღი	2019 წელი
მისამართი	მისამართი: შპს "გოლდენი"
ავტორი	ავტორი: ბაქურაძე ვ. ბაქურაძე
პროექტი	პროექტი: ავტობუსების აკრძალვის განგებ
სტადია	სტადია: პროექტი
მასშტაბი	მასშტაბი: 1:100
ფურცელი	ფურცელი: 1
საიტის მფლობელი	საიტის მფლობელი: შპს "გოლდენი"
საიტის მფლობელის მისამართი	საიტის მფლობელის მისამართი: ...

- ქვეყნული ავტოსადგომის განვითარების პროექტი
1. ნავთობპროდუქტების მიწოდების რეგულაციების განხორციელება
 2. მართვადი ნავთობის მიწოდების (მანქანის, ღირსები)
 3. ავტოსადგომის მოვლის საშუალების საინჟინერო (საინჟინერო) საშუალება
 4. ავტოსადგომის მოვლის საშუალება
 5. ავტოსადგომის მოვლის საშუალება
 6. ელ. ტრანსფორმატორი
 7. ნავთობის მიწოდების საშუალება
 8. ნავთობის მიწოდების საშუალება
 9. ნავთობის მიწოდების საშუალება
 10. ნავთობის მიწოდების საშუალება
 11. ნავთობის მიწოდების საშუალება
 12. ნავთობის მიწოდების საშუალება
 13. ნავთობის მიწოდების საშუალება

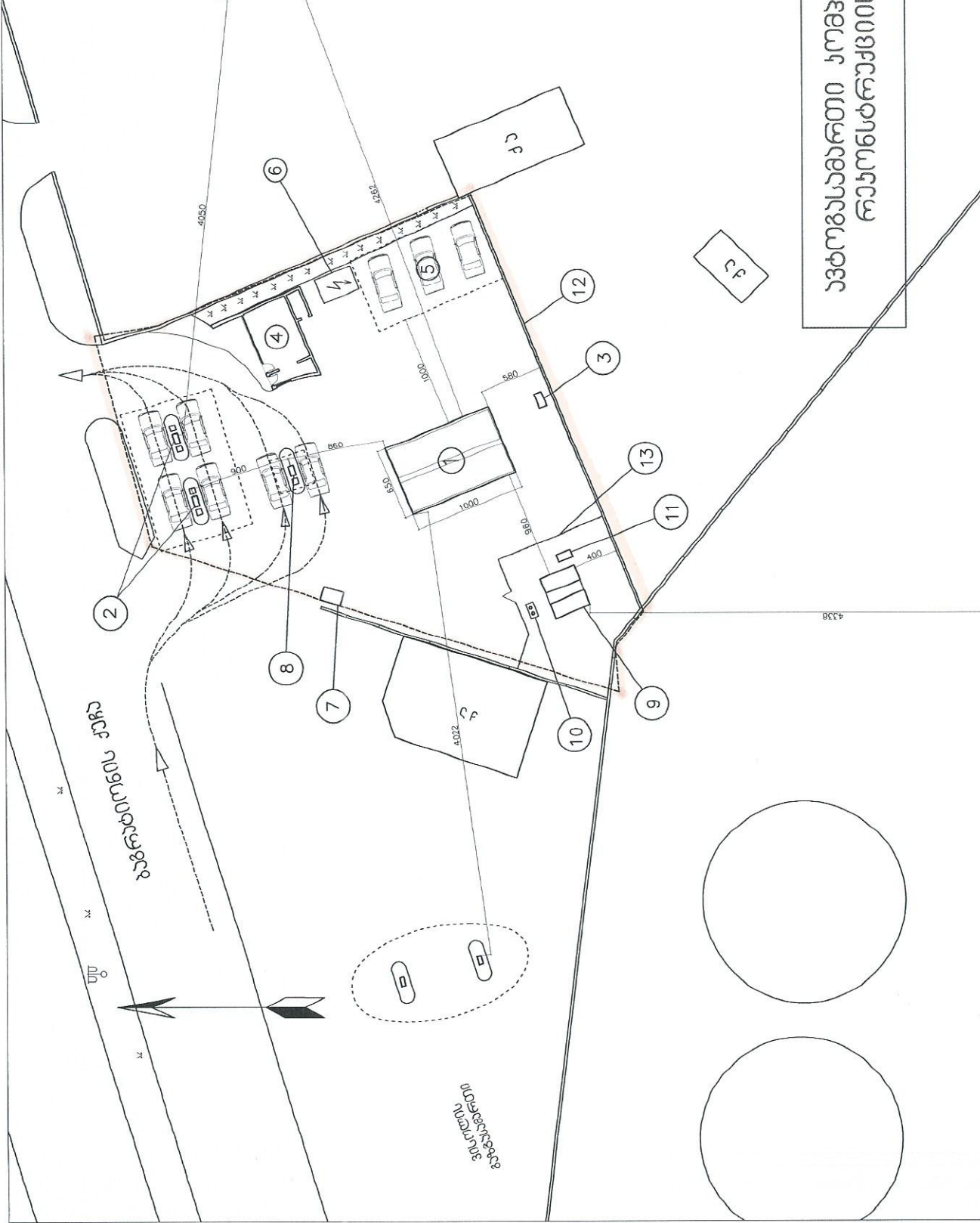

ლოკაციური	მინი-ავტოსადგომი	2019 წელი
ავტოსადგომის	მისამართი: მ. ბაქრაძის ქ. 1/131	
ავტოსადგომის	ავტოსადგომის სახელი: ავტოსადგომის განვითარების პროექტი	
ავტოსადგომის	ავტოსადგომის მფლობელი: ავტოსადგომის განვითარების პროექტი	

1 მუ	1 მუ
------	------

არსებული საოჯახობრო შენობის გეგმა

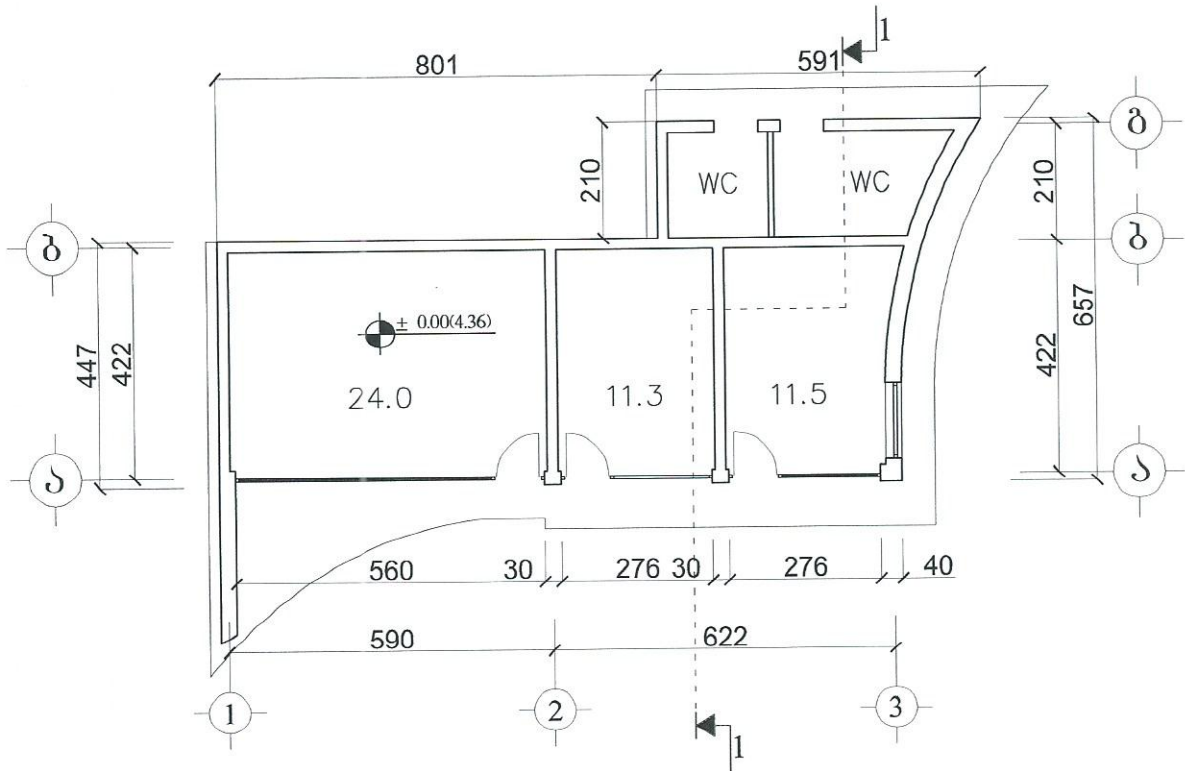

სახურავის გეგმა

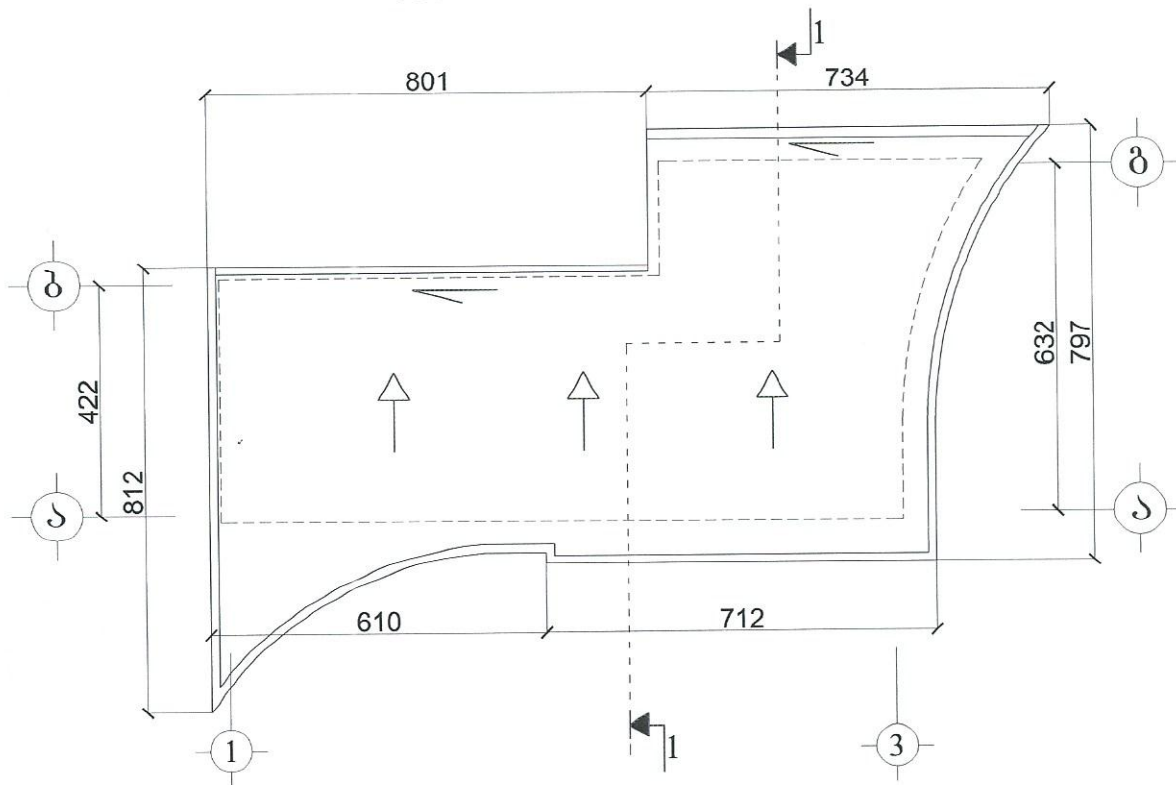

დირექტორი				მენეჯერი: შპს "გოლდგაზი"	2019 წელი
				მისამართი: ბათუმი, ვ. ხაგრაბიონის ქაჩა №131	
არქიტექტორი	მ. შალტიკი			არსებული ავტონაგავრთი აუზქვანის რეკონსტრუქციის პროექტი	
				არსებული შენობის გეგმა	

საქართველოს სსრ

არსებული ფასადი 1-3 ლერკეები

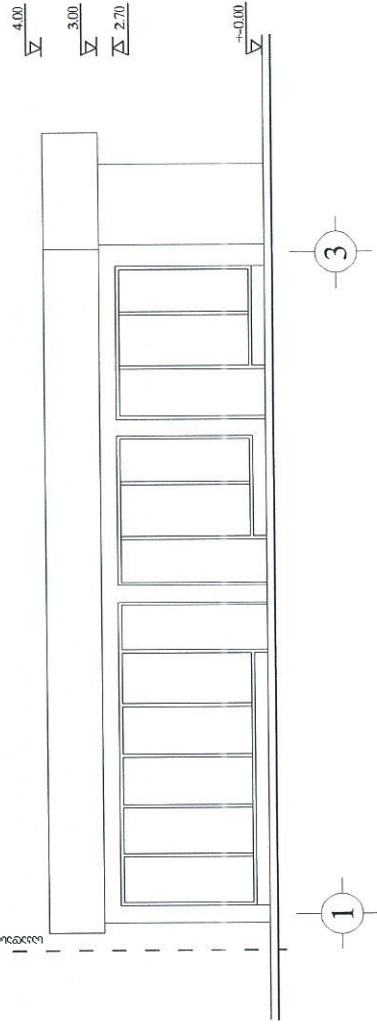

ფასადი ა-ბ ლერკეები

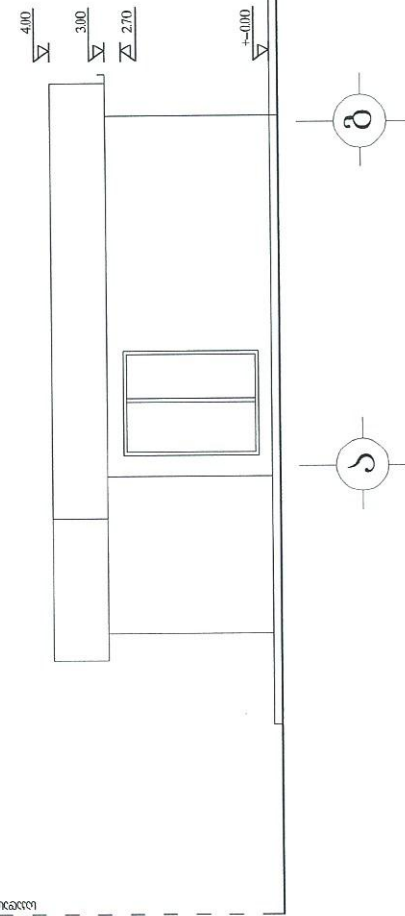

ჭრილი 1-1

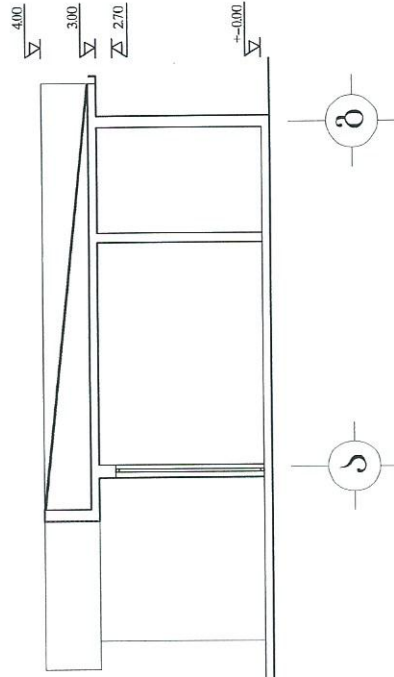

ლიკინი								2019 წელი
ფინანსები								
ფასდასახელები	8.50							
მისამართი:	მანანია: მას "გოლდენი" ბათუმი, კ. ბაგრატიონის ქ.ჩრდ. N131							
არსებული ფასდასახელები	არსებული ფასდასახელები უნდა აღინიშნოს რეკონსტრუქციის პროექტში							
არსებული ფასდასახელები	არსებული ფასდასახელები უნდა აღინიშნოს რეკონსტრუქციის პროექტში							

საქართველოს სსრ

სამკაბრო-ბეტონის ფენის გეგმა
 რეკონსტრუქციის შემდეგ

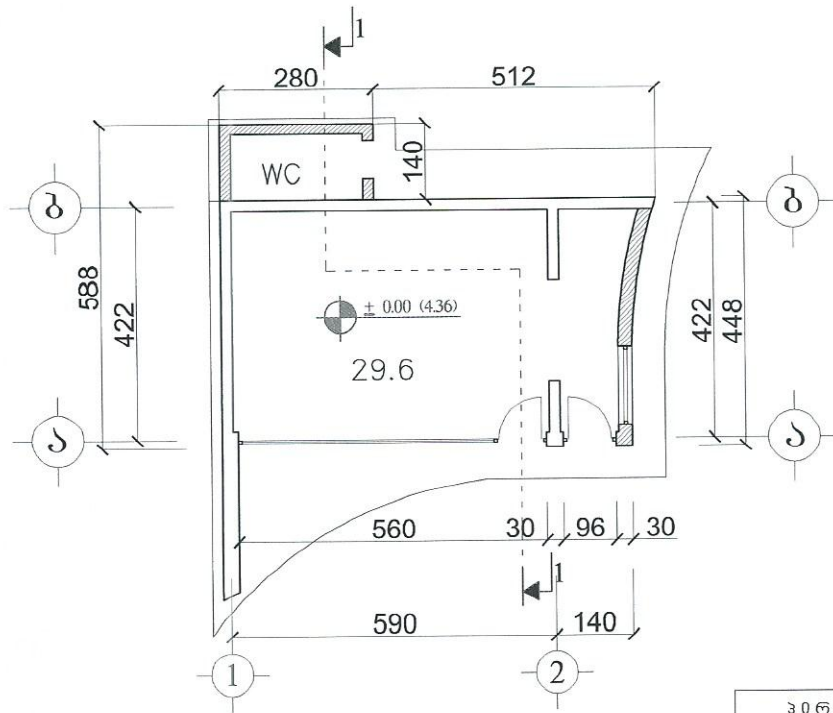

პირობითი აღნიშვნები	
	არსებული კედლები
	მოსაწყობი კედლები

სახურავის გეგმა
 რეკონსტრუქციის შემდეგ

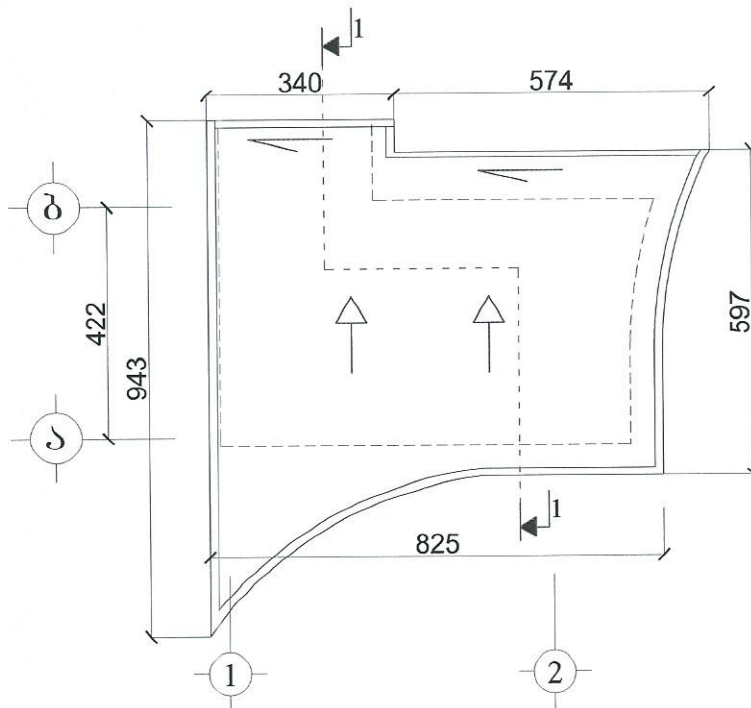

დირექტორი		მენაშენი: შპს "გოლდგაზი"	2019 წელი
		მისამართი: ბათუმი, ვ. ბაგრატიონის ქაზა №131	
არქიტექტორი	მ.ჯალიძე	არსებული ამომგასაბრუნო აომგლასის რეკონსტრუქციის პროექტი	
		არსებული ფენის გეგმა	

ფასალი 1-3 ლერქებში
რაონსტრუქციის შებენი

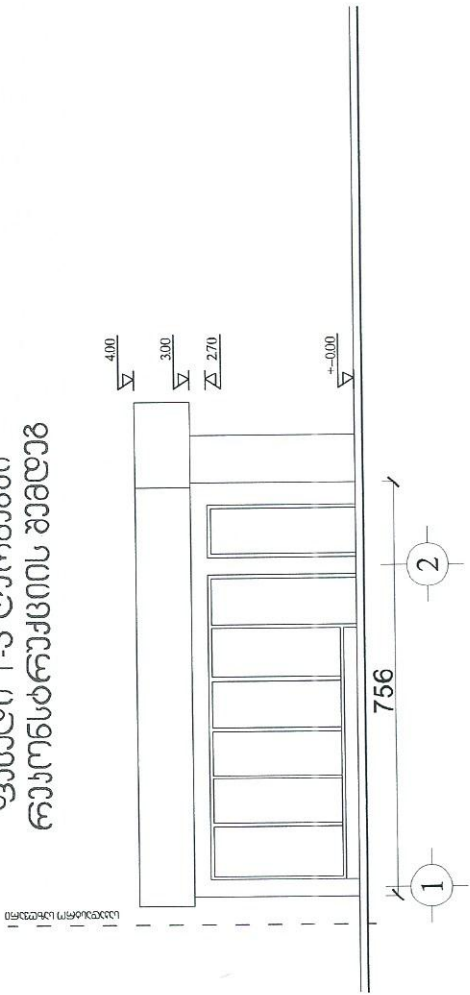

ფასალი 1-3 ლერქებში

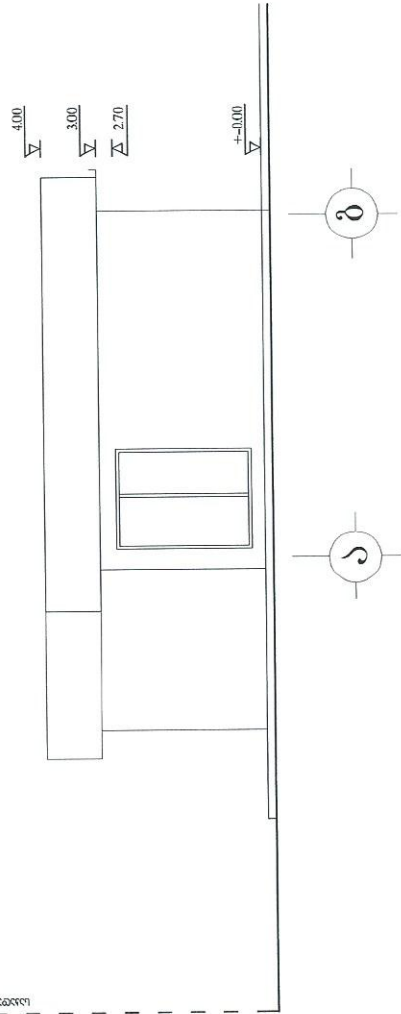

ფასალი 1-1

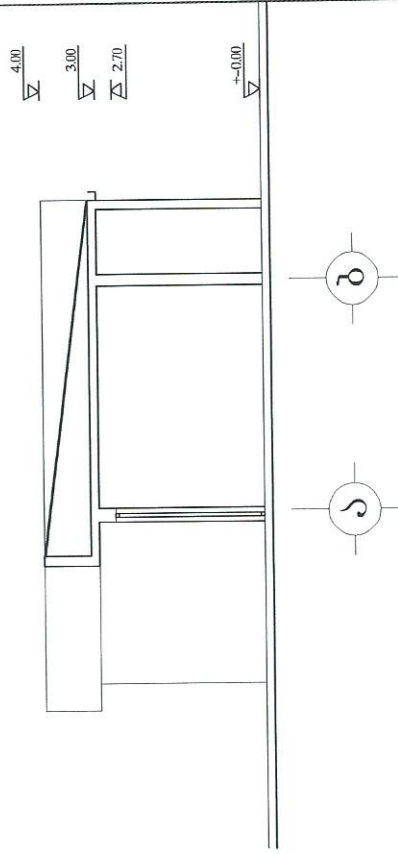

დირექტორი						მენეჯერი: შპს "გორდონი"	2019 წელი
უკონსტრუქციონერი	მ. პალაძე					მისამართი: ბათუმი, ჯ. ბაგრატიონის ქაზა №131	
არქიტექტორი						არსებული ავტორის სახელით მოქმედებს რეკონსტრუქციის პროექტი	
						არსებული პროექტის ფასალი, ფასალი	

ჭრილი 1-1

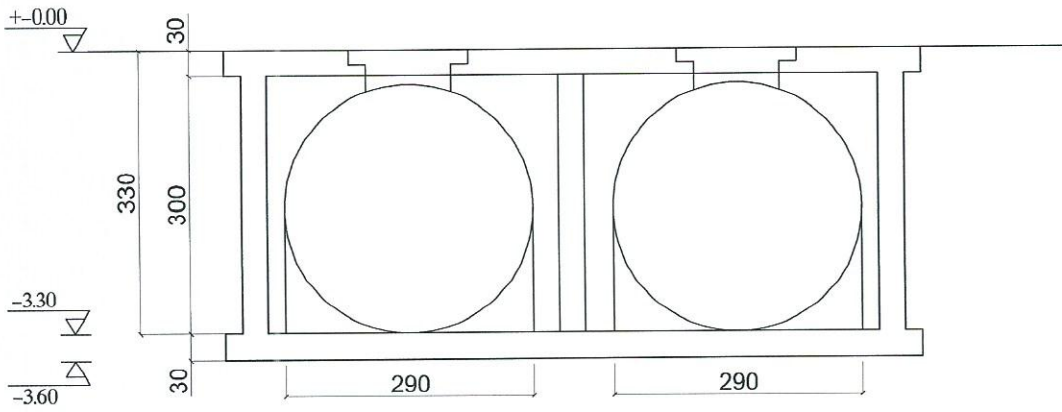

რეინკატონის მიწისქვეშა ბუნებრივი
რეზერვუარების გზა

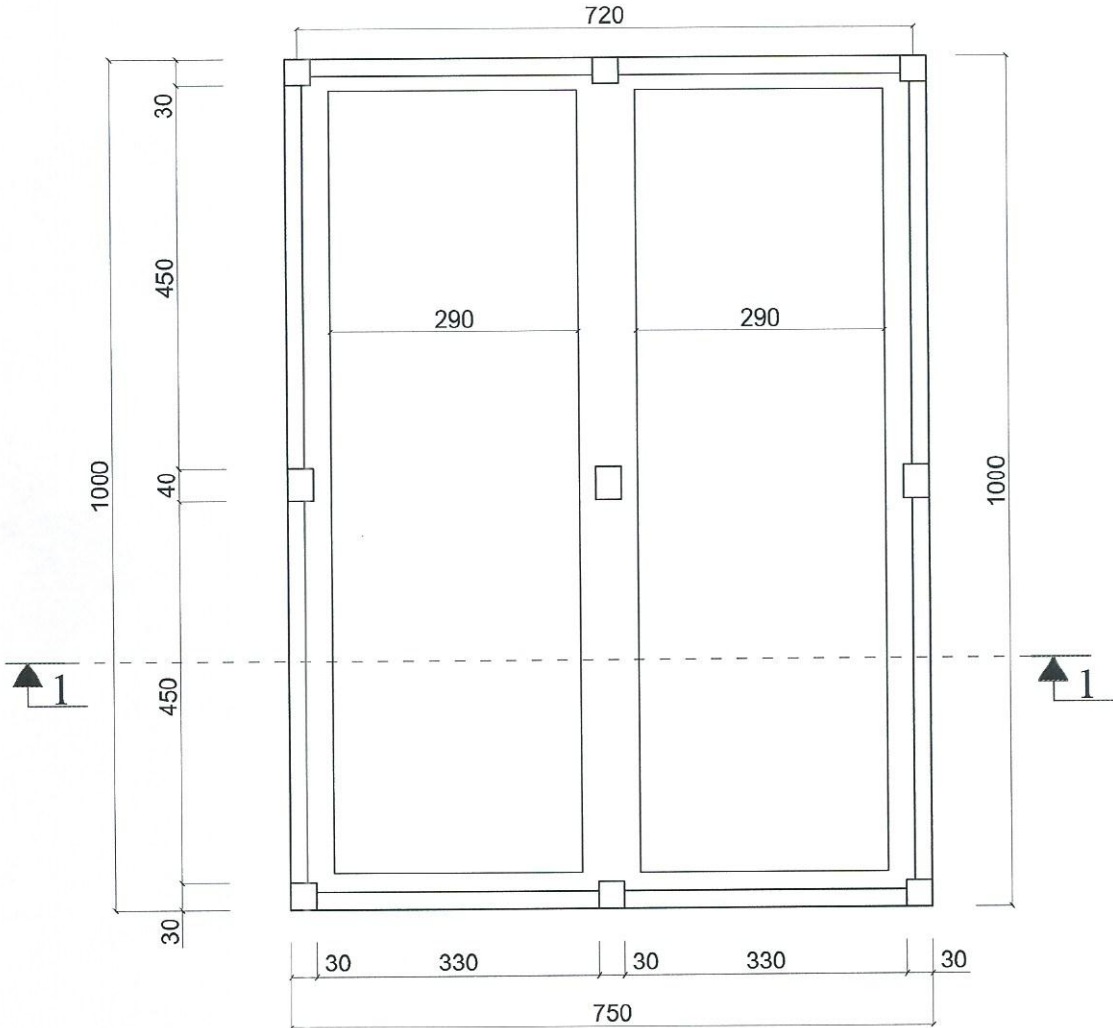

დირექტორი		მინიჭვება რეზერვუარების გზა, ჭრილი	2019 წელი
არქიტექტორი	გ.წელიძე	ინჟინერი	
		მინიჭვება რეზერვუარების გზა, ჭრილი	