

საკადასტრო აბეზმებითი / აზომებითი ნახაზი

4600

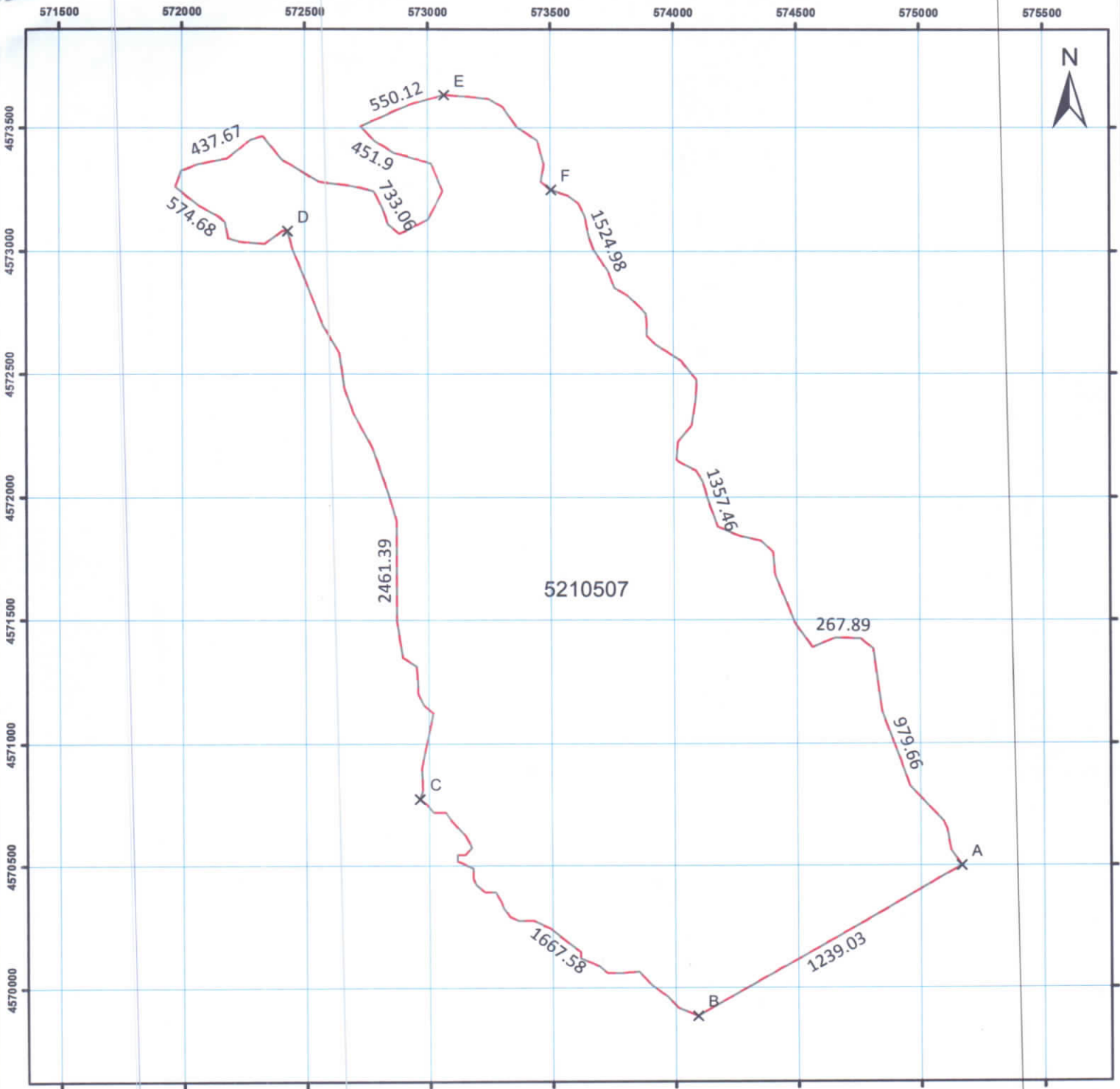

მასშტაბი 1:23,000



სახელმწიფო გეოდეზიური კოორდინატთა სისტემა WGS_1984_UTM_Zone_38N

მისამართი	დედოფლისწყაროს რაიონი, სოფელი არბოშიძის ტერიტორია	ნაკვეთის ფართობი	5210507 კვ.მ.
დანიშნულება	სასოფლო-სამეურნეო	ხაზობრივი ნაგებობის ფაქტობრივი სიზომები	მეტრი
<p>პირობითი აღნიშვნები</p> <ul style="list-style-type: none"> X ნაკვეთის ნიშნული — ნაკვეთის საზღვარი - ფიქსირებული - - - ნაკვეთის საზღვარი - არაფიქსირებული □ კადასტრული □/□/□ აშენებული შენობა-ნაგებობა (შენობის ნომერი/სართულიანობა) - - - მშენებარე შენობა-ნაგებობა □ დანგრეული შენობა-ნაგებობა □ მიწისქვეშა შენობა-ნაგებობა — ხაზობრივი ნაგებობა • ხაზობრივი ნაგებობის თანმდევი წერტილური ობიექტი ⊗ საკომუნიკაციო ჭა ○ ელემტრო ბოძი ┌ განათების ბოძი ☎ ხე — სხვა ტოპოგრაფიული აღმნიშვნები 		ნაკვეთის ნაგებობის ფაქტობრივი სიზომები	მეტრი
		საკადასტრო აღწერაზე უფლებამოსილი პირი	ზვიად მოდებაძე (54001013523)
		დაინტერესებული პირი	ბეჟან გონაშვილი (14001000377)
		თარიღი:	2 სექტემბერი, 2020 წ.
		შენიშვნა:	ნაკვეთის საზღვრები აზომილია დაინტერესებული პირის მითითებით
		<p>შ.პ.ს. იბერია პროექტი</p> <p>ძ. თბილისი, ჩარბაღეთის ძ. №5</p>	
		<p>ტელ: (+995 599) 184556</p>	

საკადასტრო აგეგმვითი/აზომვითი ნახაზის ფორმის მეორე გვერდი

4600

მიწის ნაკვეთის/ხაზობრივი ნაგებობის ადგილმდებარეობა/მისამართი	ფართობი (კვ.მ.)	დანიშნულება
დედოფლისწყაროს რაიონი, სოფელი არბოშის ტერიტორია (აღმოსავლეთი ნაწილი)	5210507	სასოფლო-სამეურნეო

შენიშვნა ნაგებობის რიგითი ნომერი	დანიშნულება	მდგომარეობა	სართულიანობა	განაშენიანების ფართობი (კვ.მ.)
----------------------------------	-------------	-------------	--------------	--------------------------------

უფლებრივი შეზღუდვის/დატვირთვის საზღვრების აღწერა	ვალდებულების სახე	ფართობი (კვ.მ.)
--	-------------------	-----------------

ხაზობრივი ნაგებობის ტიპი	ხაზობრივი ნაგებობის ფაქტობრივი სიგრძე (მ)	ხაზობრივი ნაგებობის გეგმარებითი სიგრძე (მ)	ხაზობრივი ნაგებობის თანამდევი წერტილოვანი ობიექტის ტიპი	ხაზობრივი ნაგებობის თანამდევი წერტილოვანი ობიექტის რაოდენობა
--------------------------	---	--	---	--

საზღვარი	მოსაზღვრის აღწერა
A--B	წყალსაცავის კედელი
B--C	521531016
C--D	520339003127
D--E	სახელმწიფო
E--F	520339000606
F--A	527131002

საკადასტრო აღწერის დამსწრე პირების სახელი გვარი	ხელმოწერა
ზვიად მოღებაძე(54001013523)	<i>ზ. მოღებაძე</i>
ბეჟან გონაშვილი(14001000377)	

საკადასტრო აგეგმვითი/აზომვითი სამუშაოების შემსრულებელი პირის სახელი გვარი	<i>ზ. მოღებაძე</i> ზვიად მოღებაძე
საკადასტრო აგეგმვითი/აზომვითი სამუშაოების შემსრულებელი პირის საიდენტიფიკაციო მონაცემი	54001013523
საკადასტრო აგეგმვითი/აზომვითი სამუშაოების შემსრულებელი პირის საკონტაქტო ინფორმაცია	ქ. თბილისი, ჩარგალეთის ქ. №5 (+995 599) 184556
საკადასტრო აზომვის მეთოდოლოგია	მაღალი სიზუსტის გეოდეზიური ხელსაწყო GPS-ის გამოყენებით GeoCORS-ის გეოდეზიური სისტემის საშუალებით: რეალური დროის რეჟიმი (RTK) - დ.ა.ა

აზომვის შესრულების თარიღი:	2.9.2020
საკადასტრო აგეგმვითი/აზომვითი სამუშაოების შემსრულებელი პირი და მისი ხელმოწერა	ზვიად მოღებაძე <i>ზ. მოღებაძე</i>
დაინტერესებული პირი	ბეჟან გონაშვილი
დაინტერესებული პირის საიდენტიფიკაციო მონაცემი	14001000377
დაინტერესებული პირის ხელმოწერა	<i>ბ. გონაშვილი</i>



* - საველე-აზომვითი სამუშაოების შესრულების დროს დაინტერესებული პირის გამოკითხვის შედეგად ვერ იქნა მოძიებული მოსაზღვრე ნაკვეთის მართლშობიერი მფლობელის/მესაკუთრის სახელი, გვარი, პირადი ნომერი ან სხვა მაიდენტიფიცირებელი მონაცემი