

გელა გამტკიცულაშვილი
პ/ნ 20001010960

თელავის მუნიციპალიტეტის სოფელ ნაფარეულის მიმდებარე
ტერიტორიაზე არსებული წყლის ტბორის პროექტი

სკრინინგის ანგარიში

თბილისი 2019
სარჩევი

1. შესავალი	3
1.1 ზოგადი მიმოხილვა	3
1.2 საკანონმდებლო საფუძველი	3
2. ტბორის აღწერა	3-4
2.1 ტბორის საქმიანობის აღწერა	3
2.2 წყალმომარაგება და კანალიზაცია	4
3. საპროექტო ტერიტორიის გარემო პირობები	4-6
3.1. გეოლოგიური გარემო	4-5
3.2. კლიმატი და მეტეოლოგიური პირობები	5
3.3 ტოპოგრაფია და ნიადაგები	5
3.4 ატმოსფერული ჰაერი	5-6
3.5. ბიოლოგიური გარემო	6
4. ზემოქმედების შეფასება	6-9
4.1. ატმოსფერული ჰაერის დაბინძურება	6
4.2. ხმაურის გავრცელებით და ვიბრაციით გამოწვეული ზემოქმედება	6
4.3. ნიადაგის და გრუნტის დაბინძურების რისკი	6-7

4.4. შემოქმედება გეოლოგიურ გარემოზე	7
4.5. წყლის გარემოს დაბინძურების რისკი	7
4.6. ნარჩენებით გარემოს დაბინძურების რისკი	7
4.7. შემოქმედება ბიოლოგიურ გარემოზე	7
4.8. ვიზუალურ-ლანდშაფტური შემოქმედება	7
4.9. შემოქმედება ადამიანის ჯანმრთელობაზე	7-8
4.10. არსებულ საქმიანობასთან ან/და დაგეგმილ საქმიანობასთან კუმულაციური შემოქმედების რისკი	8
4.11. ბუნებრივი რესურსების გამოყენება	8
4.12. საქმიანობასთან დაკავშირებული მასშტაბური ავარიის ან/და კატასტროფის რისკები	8
4.13. შემოქმედება ჭარბტენიან ტერიტორიაზე	9
4.14. შემოქმედება შავ ზღვაზე და სანაპირო ზოლზე	9
4.15. შემოქმედება ტყით მჭიდროთ დაფარულ ტერიტორიაზე	9
4.16. შემოქმედება დაცულ ტერიტორიებზე	9
4.17. შემოქმედება კულტურული მემკვიდრეობის ძეგლებზე	9
4.18. ტრანსსასაზღვრო შემოქმედება	9

შესავალი

1.1. ზოგადი მიმოხილვა

წინამდებარე დოკუმენტი წარმოადგენს თელავის მუნიციპალიტეტის სოფელ ნაფარეულის მიმდებარე ტერიტორიაზე არსებული ტბორის სკრინინგის ანგარიშს. აღნიშნული ტბორი ნდებარეობს გელა გამტკიცულაშვილის და გაა გამტკიცულაშვილის საკუთრებაში არსებული მიწის ნაკვეთების ტერიტორიაზე. მიწის ნაკვეთების საკადასტრო კოდებია:

- 53.14.36.001-2238,9 კვ.მ
- 53.14.36.317-7860 კვ.მ
- 53.14.36.003-15142,1 კვ.მ
- 57.99.51.061-11334 კვ.მ

ნაკვეთების ამონაწერი საჯარო რეესტრიდან, საკადასტრო გეგმები და ტბორის ადგილმდებარეობის ორთოფოტო თან ერთვის (დანართი #1).

1.2 საკანონმდებლო საფუძველი

ანგარიში მომზადებულია საქართველოს „გარემოსდაცვითი შეფასების კოდექსი“-ს მე-7 მუხლის შესაბამისად.

2. ტბორის აღწერა

2.1 მდებარეობა.

ტბორი მდებარეობს სოფელ ნაფარულში, თელავის მუნიციპალიტეტი.

ტბორის მთლიანი ფართობია 17500 მ.კვ.

ტბორის ჩაღრმავება ჩრთილოეთის მხრიდან იწყება 0 ნიშნულიდან და სამხრეთის ბოლო წერტილში არის 3 მეტრი, საშუალო სიმაღლე ტბორის არის 1,5 მეტრი.

ტბორის მთლიანი მოცულობა არის 26250 მ.კვ.

ტბორის მიმდებარე ადგილები წარმოდგენენ სასოფლო სამეურნეო დანიშნულების მიწის ნაკვეთებს.

ტბორს აღმოსავლეთიდან და სამხრეთიდან ესაზღვრება მთის ფერდი ფოთლოვანი ტყით. ხოლო ჩრთილოეთით და დასავლეთით სასოფლო დანიშნულების მიწის ნაკვეთები.

აღნიშნულ ტერიტორიის მიმდებარედ, წლების განმავლობაში სისტემატიურად ხდებოდა სოფლის სარწყავი სისტემის დაზიანება, რაც იწვევდა ამ ტერიტორიაზე წყლის ბუნებრივ შეგუბებას. ამასთან ტერიტორიის წყლით ტატბორვა ასევე ხდებოდა „ლოპოტის“ ტბიდან გამომდინარე წყლით.

აღნიშნული გარემოებებიდან გამომდინარე ჭარბი წყალი გუბდებოდა გარკვეულ ტერიტორიაზე, რაც წარმოქმნიდა მცირე ზომის ტბორს.

2.2 წყალმომარაგება და კანალიზაცია.

2016 წელს აღნიშნული მიწის ნაკვეთებიდან მოხდა ნიადაგის მოხსანა და მისი განთავსება ტერიტორიის დასავლეთ მხარეს , რამაც გამოიწვია ტბორის წარმოქმნა აღნიშნული ფორმით.

ამჟამად წყლის მომარაგება ხდება მდინარე ლოპოტიდან შემომავალი ღია არხით.მდინარესთან არხის დაერთების კორდინატებია x 543763 y 4656935.არხის ტბორთან დაერთების კორდინატებია x 542953 y 4656303. არხი მოწყობილია რამოდენიმე ათეული წლის წინ სოფელ ნაფარულის მოსახლეობის მიერ და გამოიყენება სოფლის ადგილების და ტბორების შესავსებად. არხი არ არის შპს საქართველოს მლიორაციის ბალანსზე, ასევე არ არის თელავის მუნიციპალიტეტის

საკუთრებაში (შესაბამისი ცნობები შპს საქართველოს მერლიორაციიდან და თელავის მუნიციპალიტეტის მერიიდან თან ერთვის (დანართი #2). ტბორიდან წყლის გადინება ხდება ტბორის სამხრეთის მხრიდან და უერთდება აღნიშნულ ღია არხს. წყლის გადინების კორდინატებია x 542897 y 4656000.

ტბის, არხის მდინარესთან დაერთების, არხიდან წყლის ტბაში ჩადინების და ტბიდან არხის გამავალი ფოტო მასალა თან ერთვის (დანართი #3).

3. საპროექტო ტერიტორიის გარემო პირობები

3.1 გეოლოგიური მდებარეობა და გარემო

კახეთი მდებარეობს საქართველოს ტერიტორიის სამხრეთ აღმოსავლეთ ნაწილში. იგი პირობითად თავისი გეოგრაფიული მდებარეობის მიხედვით იყოფა ორ ნაწილად: გარე კახეთი (ნდინარე იორის ხეობა) და შიდა კახეთი (მდინარე ალაზნის ხეობა). შიდა კახეთი მოიცავს მდინარე ალაზნის ვაკეს, რომელის გაგრძელებულია დასავლეთიდან აღმოსავლეთისკენ მინგეჩაურის ხელოვნურ წყალსაცავამდე. მისი საზღვრებია: ჩრთილოეთ- აღმოსავლეთიდან კავკასიონის ქედი, დასვლეთიდან ქართლის ქედი, სამხრეთიდან ცივ გომბორის ქედი.

ალაზნის ვაკე მდებარეობს ზღვის დონიდან 200- 500 მეტრზე. მისი სიგრძე დაახლოებით 200 კილომეტრია, ხოლო საქართველოს ტერიტორიაზე ის გადაჭიმულია 120-130 კილომეტრზე. მაქსიმალური სიგანე 30-35 კილომეტრია. მიუხედავ იმისა რომ ერთი შეხედვით ის წარმოადგენს ვაკე ტერიტორიას, თავისი რელიეფით ის საკმაოდ რთული აგებულებისაა. ჩრდილოეთიდან მას ესაზღვრება კავკასიონის მაღალი მთიანეთი, ხოლო სამხრეთიდან ცივ გომბორის ქედი.

მდინარე ალაზნის მარცხენა და მარჯვენა სანაპიროებიდან უერთდება კავკასიონის და გომბორის ქედების საშუალო და პატარა ზომის მდინარეები, რომლებიც გაზაფხულ შემოდგომაზე გამოირჩევიან თავისი წყალუხვობით.

ჩვენი საკვლევ ტერიტორია (სოფელი ნაფარეული, თელავის მუნიციპალიტეტი) მდებარეობს ალაზნის ველის მარცხენა სანაპიროზე, ზღვის დონიდან დაახლოებით 370 მეტრზე, მდინარე ალაზნიდან 7 კილომეტრზე, რომლის ზემოთა ჩრდილოეთით მიედინება ნდინარე ლოპოტა.

3.2 კლიმატი და მეტეოროლოგიური პირობები

როგორც აღნიშნეთ ალაზნის ვაკეს ჩრთილოეთით ესაზღვრება კავკასიონის ქედი, ხოლო სამხრეთიდან ცივ გომბორის მთიანეთი. აქ ძირითადათ გაბატონებულია დასავლეთის ქარები, ნაკლებად აღმოსავლეთის (კასპიის ზღვიდან) ქარები. შავი ზღვის

და კასპიის ზღვის გავლენა აქ ნაკლებად იგრძნობა. ამიტომ ჰავა მშრალი და ზომიერად ნოტიოა. ნალექების რაოდენობა წელიწადში 700-850 მმ-ია. ჰაერის საშუალო ტემპერატურა მთელ წელზე გადაანგარიშებით 10-15 გრადუსია ცელსიუსით. ზამთარი ზომიერად ცივია, საშუალო ტემპერატურა ზამთარში 2 დან მინუს 3 გრადუსია ცელსიუსით. ყველაზე დაბალი ტემპერატურა მინუს 20-21 გრადუსამდე შეიძლება დაეცეს გარკვეული წლების განმავლობაში. ზაფხული ცხელია, მაქსიმალური ტემპერატურა 39- 40 გრადუსია ცელსიუსით.

ჩვენი საკვლევი ტერიტორიის (თელავის მუნიციპალიტეტი) კლიმატური პირობები ემთხვევა ზემოთ მოყვანილ კლიმატურ მახასიათებლებს და შეიძლება გამოყენებული იქნას ჩვენი კვლევებისთვის.

3.3 ტოპოგრაფია და ნიადაგები

ალაზნის ველის მარცხენა სანაპიროს ესაზღვრება კავკასიონის ქედი, რომლის მყისიერად უერთდება ვაკე ადგილს, და წარმოქმნის კმაფიო გამყოფ ხაზს. ხოლო მარჯვენა მხარიდა ცივგომბორის ქედი ნელ ნელა უერთდება ალაზნის ველს და სამხრეთ აღმოსავლეთით ის მთლიანად იშლება.

საერთოდ შიდა კახეთი მთლიანად უკავია ალპურ და ნახევრად ალპურ მდელოებს, რომლის თანდათან იცვლება ტყის ზონით, ამას მოსდევს მცირე ფერდობები, სადაც განლაგებულია ბუჩქნარი და მდოლოები დაბალი ბალახებით. ტყეები ძირითადად ფოთლოვანია: რცხილა, წიფელა, მუხა, ლაფანი, წაბლი, და სხვა.

კახეთის ნიადაგები მნიშვნელოვანი სიჭრელით ხასიათდება. ალაზნის მარჯვენა მხარეს გვხვდება ყავისფერი ტყის, ნემომპალა-კარბონატული და ალუვიურ-კარბონატული მიწები. ხოლო ალაზნის მარცხენა მხარეს ალუვიური ტყის კარბონატები და ყავისფერი ტყის ნიადაგები.

ჩვენი საკვლევი ტერიტორიის მიმდებარე ტერიტორიები სასოფლო სამეურნეო დანიშნულებისა და ძირითადად წარმოადგენს თიხნარს და ქვიშნარს.

3.4 ატმოსფერული ჰაერი

ტბორი მდებარეობს სოფლიდან ერთ კილომეტრში. მის გარშემო არ არის განთავსებული სამრეწველო ობიექტები. ამიტომ აქ ატმოსფერულ ჰაერზე ზემოქმედება არ ფიქსირდება და ჰაერი ფაქტობრივად სუფთაა.

3.5 ბიოლოგიური გარემო.

ტბორის გარშემო მდებარე ტყე ფოთლოვანია და ძირითადად წარმოდგენილია რცხილას და წიფელას ჯიშებით. ხოლო მიმდებარე ვაკე ადგილები დაფარულია აბორიგენული მცენარე ბალახებით, როგორცაა მრავალძარღვა, ტყის ბალბა, ვირისტერფა, ლენცოფა, ჭინჭრის დედა და სხვა.

4. ზემოქმედების შეფასება

4.1 ატმოსფერული ჰაერის დაბინძურება

ტბორზე სამეწარმეო საქმიანობის (თევზის მოშენება) განხორციელების შემთხვევაშიც არ შეიძლება მოხდეს რაიმე მავნე ნივთიერებების გავრცელება ჰაერში, შესაბამისად შეუძლებელია რაიმე ზემოქმედება ატმოსფერულ ჰაერზე.

4.2 ხმაურის გავრცელებით და ვიბრაციით გამოწვეული ზემოქმედება

ტბორის ტერიტორიაზე ხმაურის წარმოქმნის წყარო შეიძლება იყოს წყალჩაშვების და წყალგაშვების წრტილები.

ჩვენს შემთხვევაში ტერიტორიის ბუნებრივი გეოგრაფიული ადგილმდებარეობიდან გამომდინარე წყლის შედინება ტბორში ხდება მდორედ და აქ არავითარი ხმაური არ წარმოიქმნება. ხოლო წყლის გადინება მთლიანად ხდება დახურულ სისტემაში, რომელიც ასევე უზრუნველყოფს ხმაურის არწარმოქმნას. ამდენად ხმაურის ზემოქმედება გარემოზე თითქმის არ არსებობს.

ტბორზე და ტბორის მიმდებარე ტერიტორიაზე არ მუშაობს არანაირი ტექნიკა ან ელექტროდანადგარი, რაც გამორიცხავს ვიბრაციის წარმოქმნას და მის ზემოქმედებას გარემოზე.

4.3 ნიადაგის და გრუნტის დაბინძურების რისკი

ტბორი უკვე მოწყობილია, რომელიც შეიძლება გამოყენებული იქნას თევზის მოშენებისთვის. ამიტომ მომავალში არ იგეგმება ნიადაგის ნაყოფიერი ფენის მოხსნა და დასაწყობების სამუშაოები.

ტბორზე და მის მიმდებარე ტერიტორიაზე არ ხორციელდება და არ დადგება აუცილებლობა რაიმე ნავთობპროდუქტების და ქიმიური საშუალებების გამოყენების, რაც საერთოდ გამორიცხავს ნიადაგის დაბინძურებას.

4.4 ზემოქმედება გეოლოგიურ გარემოზე

ტბორი ვერანაირ ზეგვლენას ვერ მოახდენს გარემოზე, რადგან მასში თევზის მოშენების შემთხვევაშიც, არ იგეგმება კაპიტალური სამშენებლო სამუშაოები.

4.5 წყლის გარემოს დაბინძურების რისკი

ზედაპირული წყლის დაბინძურება მხოლოდ შეიძლება გამოწვეული იყოს ტბორზე მომუშავე პერსონალი მხრიდან, რაიმე ნარჩენების არასწორად მართვის შემთხვევაში. თუმცა ამ შემთხვევაში მომუშავე პერსონალი არ არსებობს, ხოლო მომავალში გათვალისწინებული და დაცული იქნება კანონით მოთხოვნილი ნორმები.

ასევე უნდა ავღნიშნოთ, რომ ნავთობპროდუქტების და ქიმიური ნივთიერებების არ გამოყენების გამო გრუნტის წყლების დაბინძურება მოსალოდნელი არ არის.

4.6 ნარჩენებით გარემოს დაბინძურების რისკი

ტბორზე საყოფაცხოვრებო ნარჩენების წარმოქმნის შემთხვევაში მოხდება მათი შეგროვება შესაბამის კონტეინერებში და გატანა მოხდება ადგილობრივ მუნიციპალურ ნაგავსაყრელზე.

4.7 ზემოქმედება ბიოლოგიურ გარემოზე

არსებული ტბორის მიმდებარე ტერიტორიებზე რამოდენიმე ასეული და ათეული წლებია არსებობს ამ ზომის ბუნებრივი და ხელოვნური ტბები. ამ პერიოდის განმავლობაში ბიოლოგიური გარემო ადაპტირდა ამ ტბებთან. ამიტომ აღნიშნულმა ტბორმა შეიძლება მხოლოდ დადებითად იმოქმედოს ბიოლოგიურ გარემოზე.

4.8 ვიზიალურ-ლანდშაფტური ზემოქმედება

აღნიშნული ტბორი თვალთახედვის არეალიდან მთლიანად მოცილებულია სოფელს და მასთან დამაკავშირებელ სავტომობილო გზას. ამიტომ ის ვერ მოახდენს უარყოფით ვიზუალურ ზემოქმედებას გარემოზე, პირიქით ქმნის დადებით ეფექტს.

4.9 ზემოქმედება ადამიანის ჯანმრთელობაზე

აღნიშნული ტბორი და მისი მიმდებარე ტერიტორია მოცილებულია სოფელს და მთლიანდ შემოფარგლულია და დაცული დაცვის თანამშრომლების მიერ, რაც უზრუნველყოფს გარეშე პირთა მოხვედრას ტარიტორიაზე დროის ნებისმიერ მომენტში.

ამასთან ატმოსფეროში არ ხდება და არ მოხდება მავნე ნივთიერებების გაბნევა და ხმაურის გავრცელება.

ამრიგად გამორიცხულია უარყოფითი ზემოქმედება ადამიანის ჯანმრთელობაზე.

4.10 არსებულ საქმიანობასთან ან/და დაგეგმილ საქმიანობასთან კუმულაციური ზემოქმედების რისკები

ტბორის მიმდებარე ტერიტორიები წარმოადგენ სასოსფლო დანიშნულების სავარგულებს. მრავალწლიანი დაკვირვებების და კვლევების შედეგად დადგენილია რომ ეს ტერიტორიები თავისი ნიადაგის შემადგენლობით გამოუსადეგარია მრავალწლიანი ჯიშების გახარებისთვის და პირველ რიგში ვაზისთვის, ამიტომ ამ ტერიტორიებზე ადრეც და ახლაც მოსახლეობას მოჰყავს მხოლოდ ერთწლიანი სასოფლოსამეურნეო კულტურა სიმინდი, რომელზეც არ მოქმედებს ტბორის ზედაპირიდან აოროთქლების შედეგად წარმოქმნილი შესაძლო ჭარბი ტენიანობა.

ტბორი, მის მიმდებარე ტერიტორიებისგან გამოყოფილია სანიაღვრე არხებით, რაც გამორიცხავს ტბორიდან ჭარბი რაოდენობით წყლის გამოდინების შემთხვევაში მათ დატბორვას.

4.11 ბუნებრივი რესურსების გამოყენება

როგორც ზემოთ ავღნიშნეთ, ბუნებრივი რესურსებიდან ტბორის შესავსებად გამოიყენება მხოლოდ მდინარე ლოპოტიდან შემომავალი წყალი.

4.12 საქმიანობასთან დაკავშირებული მასშტაბური ავარიის ან/და კაგასტროფის რისკები

მიმდინარე ან მომავალში ტბორთან დაკავშირებული საქმიანობა არ ითვალისწინებს ხანძარსაშიში და ფეთქებადისაშიში ნივთიერებების შენახვას და გამოყენებას, ამიტომ ხანძარი და სხვა მასშტაბური ავარიის ან/და კატასტროფის რისკები მოსალოდნელი არ არის.

4.13 ზემოქმედება ჭარბტენიან ტერიტორიაზე

ტბორის მიმდებარედ არ არსებობს ჭარბტენიანი ტერიტორიები. ამასთან ტბორის ზედაპირიდან წარმოქმნილმა ჭარბმა ტენიანობამ, ტბორის ადგილმდებარეებიდან გამომდინარე, ასევე არ შეძლება რაიმე ზეგავლენა მოახდინოს რამოდენიმე ასეულ კილომეტრზე არსებულ ჭარბტენიან ტერიტორიებზე.

4.14 ზემოქმედება შავ ზღვაზე და სანაპირო ზოლზე

შავი ზღვის სანაპირო ზოლიდან კახეთის რეგიონი და აღნიშნული ტერიტორია მდებარეობს დაახლოებით 300 კილომეტრზე. შესაბამისად, რაიმე სახის ზემოქმედება შავი ზღვის სანაპირო ზოლზე გამორიცხულია.

4.15 ზემოქმედება ტყით მჭიდროდ დაფარულ ტერიტორიაზე

ტბორს მის აღმოსავლეთით და სამხრეთით აკრავს ტყის ზოლის, რომელიც ტბასთან პროექციაში წარმოადგენს ზემოდან ქვემოთ დაქანებულ რელიეფს, ამიტომ აქ სრულად გამორცხულია ტყის მასივის დატბორვა, პირიქით არსებულმა კლიმატურმა პირობების (გლობალური ტემპერატურის მატება) გაუარესებამ დადებითად შეიძლება იმოქმედოს ტყის მასივზე.

4.16 ზემოქმედება დაცულ ტერიტორიებზე

უახლოესი დაცული ტერიტორია მდებარეობს ტბორიდან ჩრდილოეთით 20-25 კილომეტრში კავკასიონის ქედზე, ხოლო კახეთში არსებული სხვა დაცული ტერიტორიები კიდევ უფრო შორს. ზემოაღნიშნულიდან გამოდინარე, დაცულ ტერიტორიებზე რაიმე ზემოქმედება გამორიცხულია.

4.17 ზემოქმედება კულტურული მემკვიდრეობის ძეგლებზე

ტბორის მიმდებარედ რაიმე კულტურული მემკვიდრეობის ძეგლები არ ფიქსირდება და არც ლიტერატურულ და ეთნოგრაფიულ წყაროებში არ არის მოხსენიებული. ამრიგად კულტურული მემკვიდრეობის ძეგლებზე ზემოქმედების რისკი პრაქტიკულად არ არსებობს.

4.18 ტრანსსასაზღვრო ზემოქმედება.

ტერიტორიის ადგილმდებარეობის გათვალისწინებით, ტრანსსასაზღვრო ზემოქმედება მოსალოდნელი არ არის.



საჯარო რეგისტრის მრეწველი სააგენტოს
თელავის სარეგისტრაციო სამსახური
საკადასტრო გეგმა

მუშის საკვეთის საკადასტრო კოდი: 53 14 36 003
 განცხადების რეგისტრაციის ნომერი: 882008272852
 მუშის საკვეთის უბანი: 15142 კკპ
 რანგის ნომერი: სასოფლო-სამეურნეო
 კატეგორია:
 მუშის თარიღი: 16.09.08

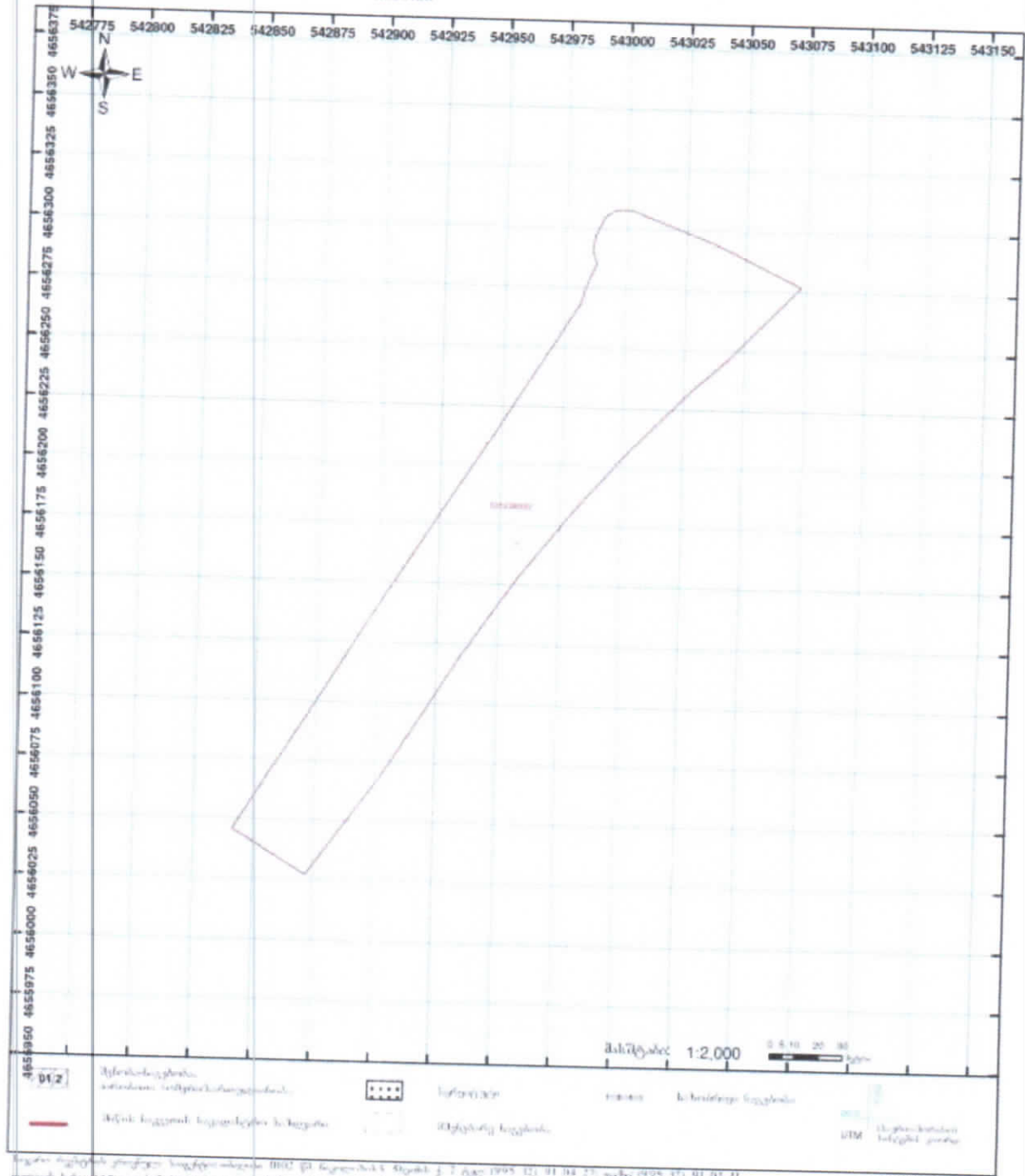

<p>ԿԱՐԳԱՅԻՆ ԿԵՆՏՐՈՆ ԿԱՐԳԱՅԻՆ ԿԵՆՏՐՈՆ ԿՈՒՄԻՏԵ</p>			
<p>Վարչական կարգադրման համար: <u>ՅԵԱ/ԿԿ/2024</u></p>		<p>Վարչական կարգադրման ամսաթիվ: <u>27.05.2024</u></p>	
<p>1) Կարգադրման ընդհանուր տվյալներ</p>			
<p>Կարգադրման հիմնը: <u>Կարգադրում</u></p>	<p>Կարգադրման հիմնը: <u>Կարգադրում</u></p>	<p>Կարգադրման հիմնը: <u>Կարգադրում</u></p>	<p>Կարգադրման նպատակը: <u>Կարգադրում</u></p> <p>Կարգադրման նպատակը: <u>Կարգադրում</u></p> <p>Կարգադրման նպատակը: <u>Կարգադրում</u></p>
<p>Կարգադրման հիմնը: <u>Կարգադրում</u></p>	<p>Կարգադրման հիմնը: <u>Կարգադրում</u></p>	<p>Կարգադրման հիմնը: <u>Կարգադրում</u></p>	
<p>Կարգադրման հիմնը: <u>Կարգադրում</u></p>	<p>Կարգադրման հիմնը: <u>Կարգադրում</u></p>	<p>Կարգադրման հիմնը: <u>Կարգադրում</u></p>	
<p>Կարգադրման հիմնը: <u>Կարգադրում</u></p>	<p>Կարգադրման հիմնը: <u>Կարգադրում</u></p>	<p>Կարգադրման հիմնը: <u>Կարգադրում</u></p>	
<p>Կարգադրման հիմնը: <u>Կարգադրում</u></p>	<p>Կարգադրման հիմնը: <u>Կարգադրում</u></p>	<p>Կարգադրման հիմնը: <u>Կարգադրում</u></p>	
<p>2) Կարգադրման ընդհանուր տվյալներ</p>			
<p>Կարգադրման նպատակը: <u>Կարգադրում</u></p>		<p>Կարգադրման նպատակը: <u>Կարգադրում</u></p>	
<p>Կարգադրման նպատակը: <u>Կարգադրում</u></p>		<p>Կարգադրման նպատակը: <u>Կարգադրում</u></p>	
<p>Կարգադրման նպատակը: <u>Կարգադրում</u></p>		<p>Կարգադրման նպատակը: <u>Կարգադրում</u></p>	
<p>Կարգադրման նպատակը: <u>Կարգադրում</u></p>		<p>Կարգադրման նպատակը: <u>Կարգադրում</u></p>	

2) psiholoģiskā jāgrāmatā		
Riska faktoru grupas nosaukums	Katēģorija	Riska faktoru grupas pārskats
		psiho-izturības riski
3) ķirurģiskā jāgrāmatā		
Riska faktoru grupas nosaukums	Katēģorija	Riska faktoru grupas pārskats
Ķirurģiskā NV	ķirurģiskās procedūras	ķirurģiskās procedūras
		ķirurģiskās procedūras

Atbalsts šīs tab. 1. izveidots pieņemot, ka katrs risks ir vienlaikus psiholoģiskā, ķirurģiskā un psiholoģiskā riska faktors. Katrs risks ir vienlaikus psiholoģiskā, ķirurģiskā un psiholoģiskā riska faktors. Katrs risks ir vienlaikus psiholoģiskā, ķirurģiskā un psiholoģiskā riska faktors. Katrs risks ir vienlaikus psiholoģiskā, ķirurģiskā un psiholoģiskā riska faktors. Katrs risks ir vienlaikus psiholoģiskā, ķirurģiskā un psiholoģiskā riska faktors.



საქართველოს იუსტიციის სახიფათო
საჯარო რეგისტრის ეროვნული სააგენტო

საკადასტრო გეგმა

მოსახლეობის საკადასტრო კოდი: 53 14 36 001
 განცხადების რეგისტრაციის ნომერი: 882011135270
 მოსახლეობის წარმოშობა: 2239 კვ.მ.
 დასრულებულია: სასოფლო-სამეურნეო
 კატეგორია: სახეხილო
 მოქმედების თარიღი: 29.03.11

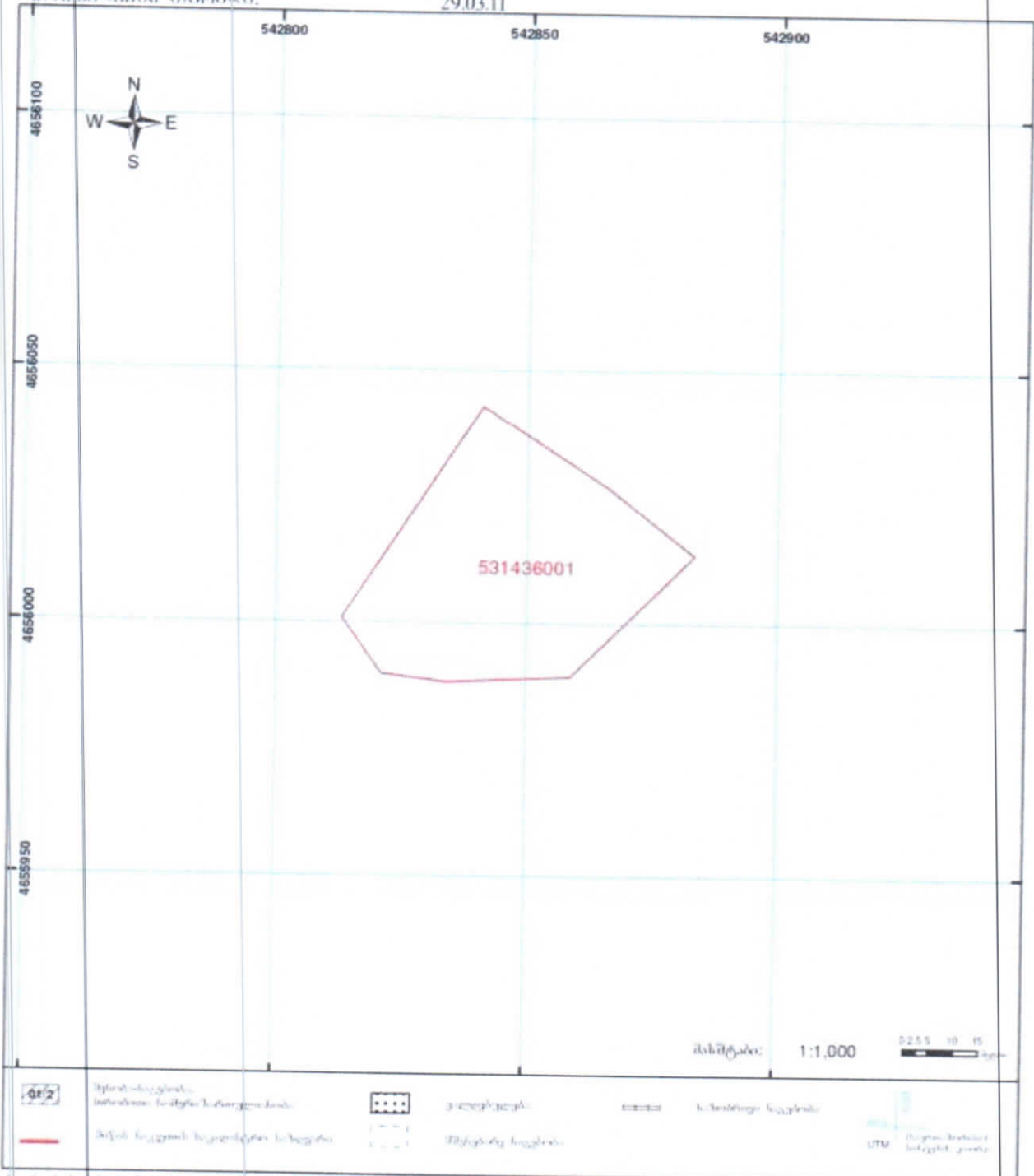

საჯარო რეგისტრის ეროვნული სააგენტო, მისამართი: 0102 შ. რეაზორაძის ქ. 2, თბილისი, (995 321 91 04 27; ფაქსი: 995 321 91 03 41) www.nagr.gov.ge

Նվաճող
 անկախ նպաստ հավաքում
 ԱԳՆ ԵՊՈՒՆ ԳՐԱՆՆԻՍՏՐԱԿՆԻ

Գրանցման համարը N <u>0000000000</u>		Տարի <u>2020</u>		Անկախ նպաստ հավաքի համար <u>00000000</u>	
ԱՆՆԱՅԻՆ ԳՐԱՆՆԻՍՏՐԱԿ					
Գրանցման համարը <u>0000000000</u>	Տարի <u>2020</u>	Անկախ նպաստ հավաքի համար <u>00000000</u>			
Նպաստ հավաքի համարը <u>0000000000</u>	Տարի <u>2020</u>	Անկախ նպաստ հավաքի համար <u>00000000</u>			
Գրանցման համարը <u>0000000000</u>	Տարի <u>2020</u>	Անկախ նպաստ հավաքի համար <u>00000000</u>			
Գրանցման համարը <u>0000000000</u>	Տարի <u>2020</u>	Անկախ նպաստ հավաքի համար <u>00000000</u>			
ԱՆՆԱՅԻՆ ԳՐԱՆՆԻՍՏՐԱԿ					
Անկախ նպաստ հավաքի համարը <u>0000000000</u>			Անկախ նպաստ հավաքի համար <u>00000000</u>		
Անկախ նպաստ հավաքի համարը <u>0000000000</u>			Անկախ նպաստ հավաքի համար <u>00000000</u>		
Անկախ նպաստ հավաքի համարը <u>0000000000</u>			Անկախ նպաստ հավաքի համար <u>00000000</u>		
Անկախ նպաստ հավաքի համարը <u>0000000000</u>			Անկախ նպաստ հավաքի համար <u>00000000</u>		
Անկախ նպաստ հավաքի համարը <u>0000000000</u>			Անկախ նպաստ հավաքի համար <u>00000000</u>		



საკადასტრო გეგმა

საჯარო რეესტრის ეროვნული
სააგენტო

საკადასტრო კოდი: **53.14.36.317**
განცხადების ნომერი: **882020635622**
მოქმადების თარიღი: **29/09/2020**

საკვეთის დანიშნულება: **სასოფლო-სამეურნეო(სახნავი)**
ფართობი: **7860 კვ.მ (WGS 84 / UTM zone 38N)**

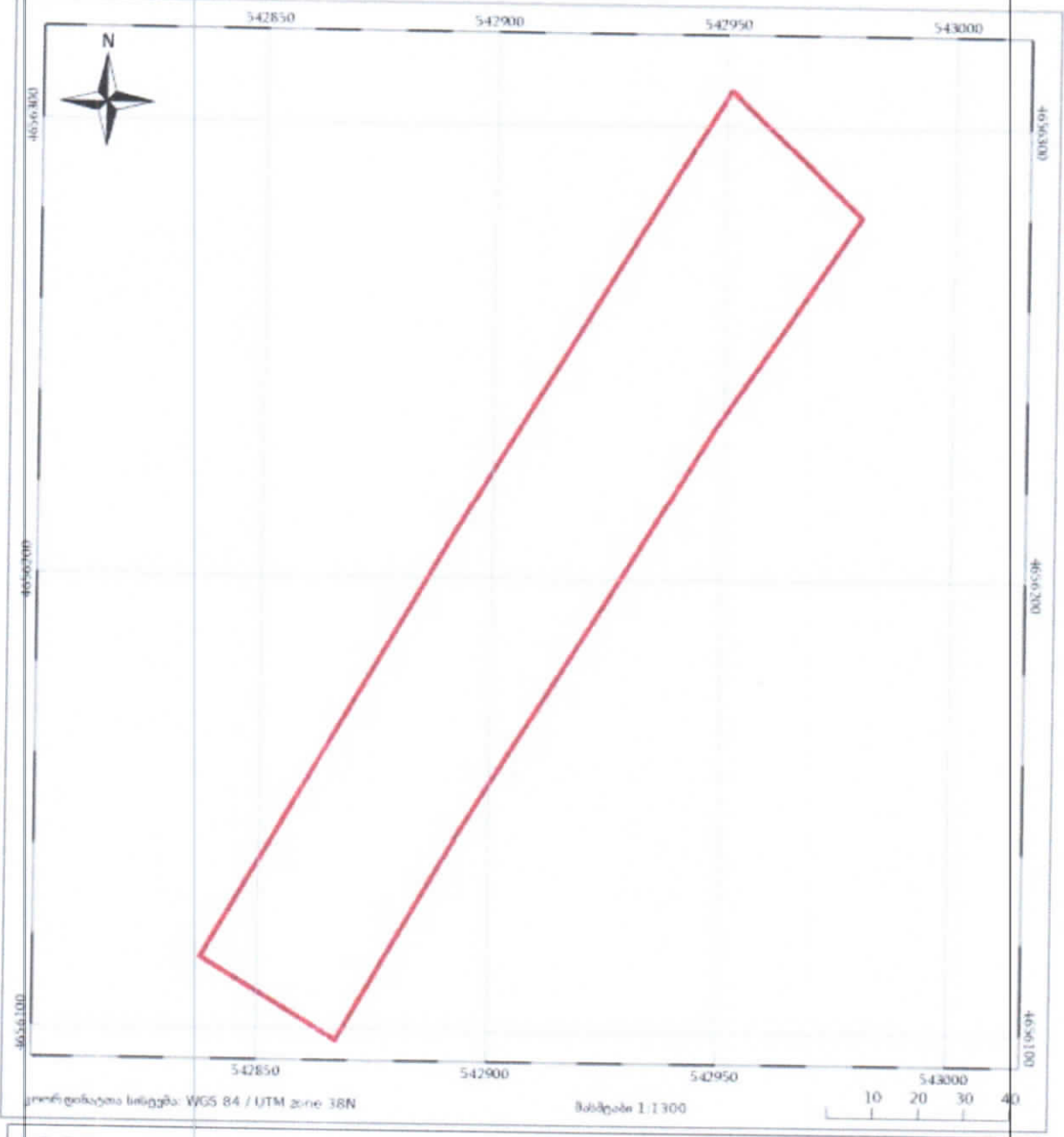

05/25	ჩვენებრივ საკუთრება	05/25	მუხმანაკვეთი		ძირი დონე
	საკუთრის საკადასტრო საზღვარი		სასობრავი საკუთრება		გეოდეზიკული



საქართველოს რეესტრის სააგენტო N 53.14.36.317

ამონაწერი საჯარო რეესტრიდან

გაცხადების რეგისტრაცია
N 882020635622 - 09/09/2020 16:14:39

მოწმობის თარიღი
29/09/2020 19:03:53

საკუთრების განყოფილება

ზონა	სექტორი	კვარტალი	ნაკვეთი	ნაკვეთის საკუთრების ტიპი: საკუთრება
თელავი	საფარველი			ნაკვეთის დანიშნულება: სასოფლო-სამეურნეო (სახსარი)
53	14	36	317	დამუშავებული ფართობი: 7860.00 კვ.მ
მისამართი: თელავი , სოფელი საფარველი				ნაკვეთის წინა ნომერი: 53.14.36.014; 53.14.36.005; 53.14.36.009; 53.14.36.015;

მესაკუთრის განყოფილება

გაცხადების რეგისტრაცია : ნომერი 882020635622 , თარიღი 09/09/2020 16:14:39
უფლების რეგისტრაცია: თარიღი 29/09/2020

უფლების დამადასტურებელი დოკუმენტი:

- უძრავი ქონების (მიწის ნაკვეთის) სასაქონლოს ხელშეკრულება N1-750 , დამოწმების თარიღი:09/02/2009 ,სოგარი უსი გ.ბერიაშვილი
- უძრავი ქონების (მიწის ნაკვეთის) სასაქონლოს ხელშეკრულება N1-1976 , დამოწმების თარიღი:26/03/2009 ,სოგარი უსი გ.ბერიაშვილი
- სასაქონლოს ხელშეკრულება N1-154 , დამოწმების თარიღი:29/01/2009 ,სოგარი უსი გ.ბერიაშვილი
- სასაქონლოს ხელშეკრულება , დამოწმების თარიღი:23/10/2008 , საჯარო რეესტრის ეროვნული სააგენტო

მესაკუთრე:

ველა გამტაცელაშვილი ,P/N: 20001010960

მესაკუთრე:

ველა გამტაცელაშვილი

ილწერა:

იპოთეკა

საგადასახილო გირაუნობა:

რეგისტრირებული არ არის

ვალდებულება

ვილია/აკრძილება:

რეგისტრირებული არ არის

შოკალეთა რეესტრი:

საჯარო რეესტრის ეროვნული სააგენტო: <http://public.reestr.gov.ge>

გვერდი: 1(2)

რეესტრირებული არ არის

"ფინკური პირის მიერ 2 წლამდე ვადით საკუთრებაში არსებული მატერიალური აქტივის რეალიზაციას, აგრეთვე საგადასახადო წლის განმავლობაში 1000 ლარის ან მეტი ღირებულების ქონების ხარვეზად მიღებისას სამუშაოდო გადასახადო ვალდებულებების დასაფარავლად საინტერნო წლის მიმდევრო წლის 1 აპრილამდე, რის შესახებაც აღნიშნული ფინკური პირი ინავე ვადაში წარუდგენს შეკლარაციას საგადასახადო ორგანოს. აღნიშნული ვალდებულების შეკლარაციას წარმოადგენს საგადასახადო სამართალდარღვევის, რაც იწვევს მის ექსპრობაციას საქართველოს საგადასახადო კოდექსის XVIII თავის შესვლით."

- ლიკენიციის სახელწოდების გადამოწმება შესაძლებელია საჯარო რეესტრის ეროვნული სააგენტოს ოფისში ვებ გვერდზე www.reestr.gov.ge
- ამონაწერის მფლობელი შესაძლებელია ვებ გვერდზე www.reestr.gov.ge, ნებისმიერ გრაფიკულ სარეესტრაციო სამსახურში, იუსტიციის სახლში და სააგენტოს ავტომატურ პორტალში.
- ამონაწერში გეგმიური ხარჯების აღმოჩენის შემთხვევაში დაგვიკავშირდით 2 405405 ან პირადად შეივსეთ განაცხადი ვებ გვერდზე www.reestr.gov.ge
- კონსულტაციის მიღება შესაძლებელია იუსტიციის სახლის ცხელ ხაზზე 2 405405
- საჯარო რეესტრის თანამშრომელია მზადან უკახიძე ქსედიას შემხმეველი დაგვიკავშირდით ცხელ ხაზზე 03 009 009 09
- თქვენთვის საინტერესო ნებისმიერ საკითხთან დაკავშირებით მოგვწერეთ ელ-ფოსტით info@reestr.gov.ge



საკადასტრო გეგმა

საჯარო რეგისტრის ეროვნული
სააგენტო

საკადასტრო კოდი: **57.99.51.061**
განცხადების ნომერი: **802017488877**
მიმზადების თარიღი: **12/06/2017**

ნაკვეთის დახმწვლევა: არასასოფლო საშენი
ფართობი: **11334 კვ.მ (WGS 84 / UTM zone 38N)**
ვალდებულების ფართობი: **48 კვ.მ (WGS 84 / UTM zone 38N)**

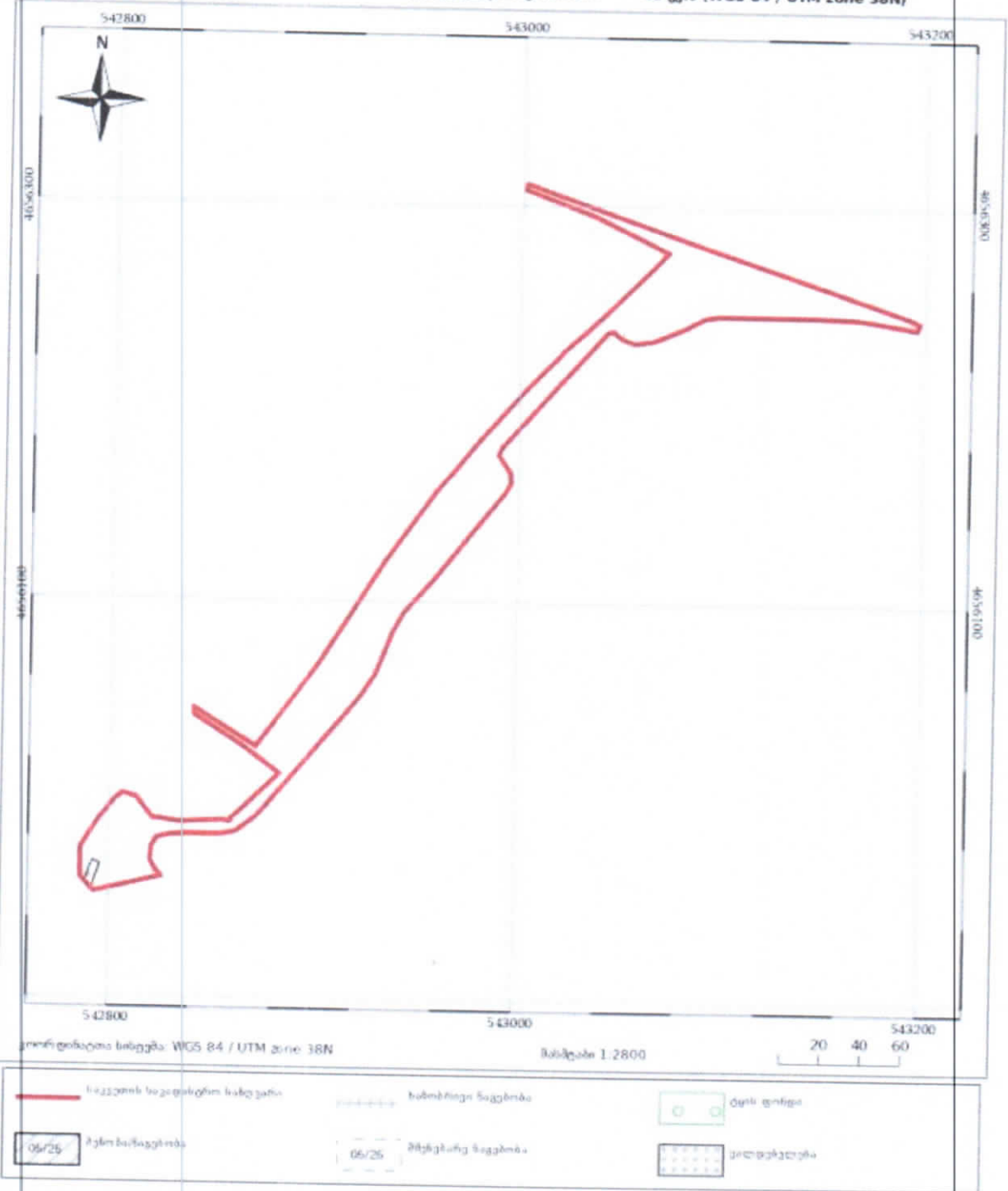

საჯარო რეგისტრის ეროვნული სააგენტო: ძეგლიძე 0102 ქ.ს. ნაკვთისძე, მთიანი ქ. 2; ტელ: (995 321 91 04 27)

<http://map.ge.gov.ge>



შპს "კარგი ქმნიდან" საკუთრება N 57.99.51.061

ამონაწერი საჯარო რეესტრიდან

განცხადების რეგისტრაცია
N 882017704802 - 04/08/2017 15:00:38

შომწოდების თარიღი
07/08/2017 09:15:32

საკუთრების განყოფილება

შონა
ეფარული

სექტორი კვარტალი ნაკვეთი
99 51 061

ნაკვეთის საკუთრების ტიპი: საკუთრება
ნაკვეთის დანიშნულება: არასასოფლო სამეურნეო
ღამუხტებული ფართობი: 11334.00 კვ.მ
ნაკვეთის წინა ნომერი:

მისამართი: მუხიციანძლიტტი თელავი , სოფელი
ნაფარული

მესაკუთრის განყოფილება

განცხადების რეგისტრაცია : ნომერი 882017704802 - თარიღი 04/08/2017 15:00:38
უფლების რეგისტრაცია: თარიღი 07/08/2017

უფლების დამადასტურებელი დოკუმენტი:

- სახელმწიფო საკუთრებაში არსებული უძრავი ნივთის უპირობო აქციონის ფორმით პრივატიზებისას (სახელმწიფო სელექტრულია - დამოწმების თარიღი 04/08/2017 , საქართველოს იუსტიციის სამინისტროს საჯარო რეესტრის ეროვნული სააგენტო

მესაკუთრები:

გია გამტკიკულაშვილი P/N 20001006033

მესაკუთრე:

გია გამტკიკულაშვილი

აღწერა:

იპოთეკა

საგადასახადო ვარაუზობა:

რეგისტრირებული არ არის

შებნულული სარგებლობა

საჯარო რეესტრის ეროვნული სააგენტო. <http://public.reestr.gov.ge>

გვერდი: 1/21

გაცხადების რეგისტრაცია ნომერი 882017488877 თარიღი 08/06/2017 12:44:06

საგანი 48 00 კვ მ მიწის საკვეთზე ვრცელდება სერვიტუტის უფლება;

ბრძანება, რეგისტრის ნომერი N9/27677, დამოწმების თარიღი 07/06/2017, სსიპ "სახელმწიფო ქონების ეროვნული სააგენტო"

უფლების რეგისტრაცია: თარიღი 12/06/2017

ვალდებულება

გაცხადების რეგისტრაცია ნომერი 882017704802 თარიღი 04/08/2017 15:00:38

გამყიდველი: სახელმწიფო; მყიდველი: ღია გამტკიცებაში P/N: 20001006033; საგანი: მიწის საკვეთი ფართობი 11334.00 კვ.მ.; მყიდველს ხელშეკრულებით განსაზღვრული საპროცენტუო თანხის გადახდამდე არ აქვს უფლება, ქონება გაასხვისოს ან გასცეს სარგებლობის უფლებით.

უფლების რეგისტრაცია: თარიღი 07/08/2017

სახელმწიფო საკუთრებაში არსებული უძრავი ნივთის უსაზღვრო აუქციონის ფორმით პრივატიზაციისას ნახელობის ხელშეკრულება - დამოწმების თარიღი: 04/08/2017, საქართველოს იუსტიციის სამინისტროს საჯარო რეგისტრის ეროვნული სააგენტო,

უბრალო/კრძალვა:

რეგისტრირებული არ არის

მოქალაქე რეგისტრირებული არ არის

რეგისტრირებული არ არის

"ფინანსური პირის მიერ 2 წლამდე ვადით საკუთრებაში არსებული მატერიალური აქტივის რეალიზაციას, აგრეთვე საგადასახადო წლის განმავლობაში 1000 ლარის ან მეტი ღირებულების ქონების საბაზრად მიღებისას შემოსაველი გადასახადი გადახდის ექვემდებარება სასტატუსო წლის მიმდევრო წლის 1 აპრილამდე, რის შესახებაც აღნიშნული ფინანსური პირი იმავე ვადაში წარუდგენს დეკლარაციის საგადასახადო ორგანოს. აღნიშნული ვალდებულების შეკრულებულია წარმოადგენს საგადასახადო სამართლებრივებს, რაც იწვევს პის ვისიმეგებლობას საქართველოს საგადასახადო კოდექსის XVIII თავის მიხედვით."

- ლიკენების ნაშთების გადამოწება შესაძლებელია საჯარო რეგისტრის ეროვნული სააგენტოს ოფისში ან ვებ-გვერდზე www.napr.gov.ge
- ამოსაწერის მიღება შესაძლებელია ვებ-გვერდზე www.napr.gov.ge, ნებისმიერ გეროგორიულ სარეგისტრაციო სამსახურში, იუსტიციის სახელუბისა და სააგენტოს აგრორბიულ პირბობას.
- ამოსაწერბი გვერდური სარეგისტრაციის აღბრუნბის შემბმბეგებამი დეგვიკეგბმბობი: 2 40 5405 ან პირბობლ მუბეგბი გბბბბბბი ვებ-გვერდზე
- კონბულბბბბის მიღბბა შესაძლებელია იუსტიციის სახლის ცხელ ხაზზე 2 40 5405
- საჯარო რეგისტრბის ობბბბბობბბბბბი: მბობბბბი გვბბბბბი ქმბბბბბის შემბმბეგებამი დეგვიკეგბმბობი ცხელ ხაზზე 08 000 000 09
- ბბბბბბბის საბბბბბბბის ნებბბბბბბი საკბბბბბბის დეკეგბმბობბბი მოგვერდური უბ-გვერდბი: www.napr.gov.ge

საჯარო რეგისტრის ეროვნული სააგენტო. <http://public.reestr.gov.ge>

გვერდი: 2(2)

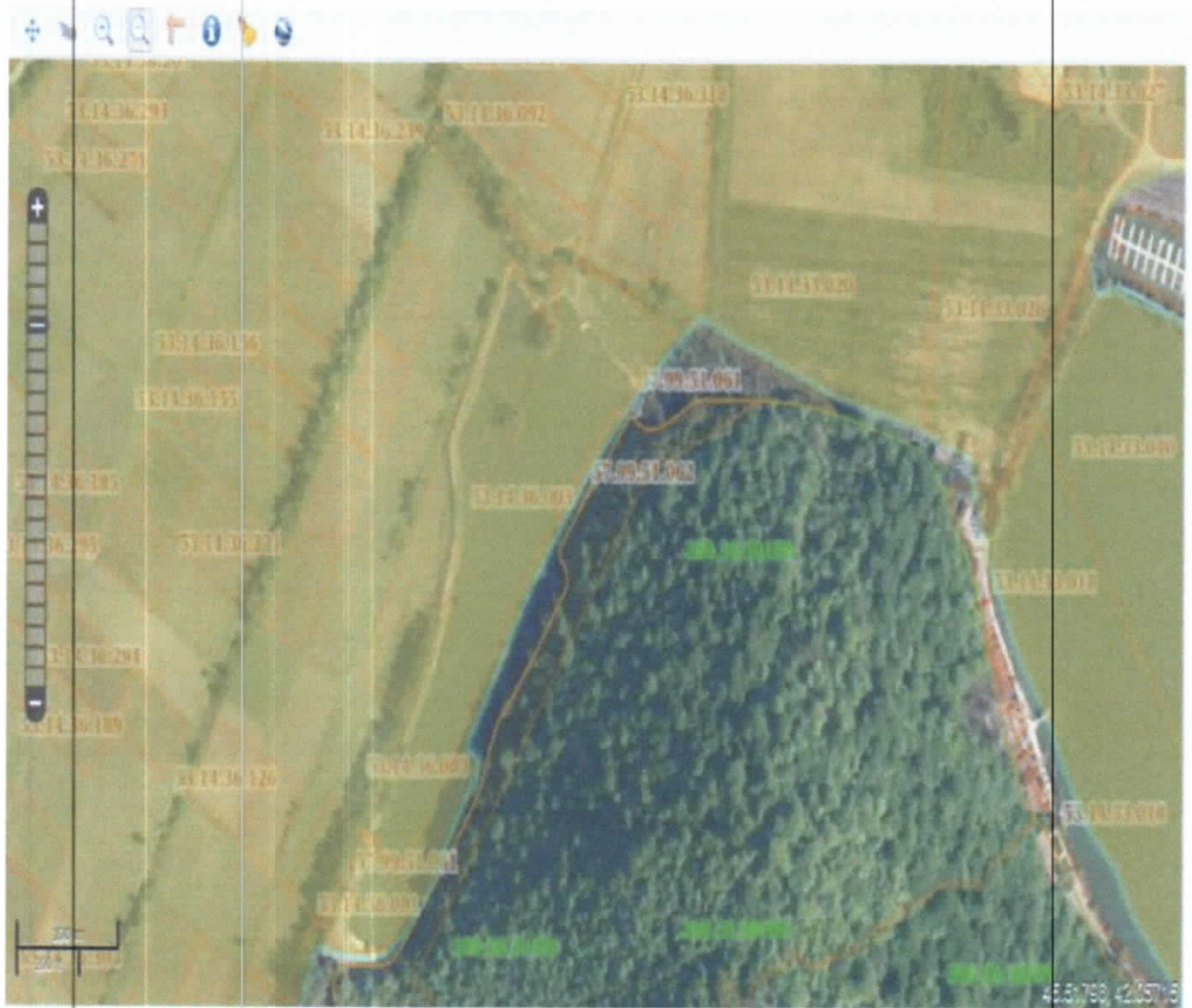

ქს.ს. „საქართველო ზეობისკო“
მკვლქო ციქლონი სკობ



ქს.ს. სკობისკო ს/ს. კო, კო
ქს.ს. სკობისკო ს/ს. 20001006033

კო ს/ს, კო

კო სკობისკო სკობისკო სკობისკო
კო სკობისკო სკობისკო ს/ს. 2000 1010960

სკობისკო სკობისკო, სკობისკო სკობისკო სკობისკო
სკობისკო სკობისკო სკობისკო სკობისკო სკობისკო
სკობისკო, სკობისკო სკობისკო სკობისკო სკობისკო.

სკობისკო სკობისკო სკობისკო GPS სკობისკო
543763, 4658935.

სკობისკო სკობისკო სკობისკო GPS სკობისკო
542953, 4658303

სკობისკო სკობისკო სკობისკო სკობისკო სკობისკო
სკობისკო სკობისკო სკობისკო სკობისკო სკობისკო
სკობისკო სკობისკო სკობისკო სკობისკო სკობისკო

სკობისკო სკობისკო სკობისკო



შპს საქართველოს მელიორაცია
Georgian Amelioration LTD

N გ-3047
22/09/2020

3047 გ-2-202009221418



თელავის მუნიციპალიტეტის სოფელ ნაფარულში
მცხოვრებ მოქალაქე გია გამტკიცულაშვილს

ბატონო გია,

შპს „საქართველოს მელიორაციაში“ შემოსულია თქვენი 10.09.2020 წლის განცხადება, რომელშიც დასმულია საკითხი თელავის მუნიციპალიტეტის სოფელ ნაფარულის ტერიტორიაზე არსებული თევზსამურნეო ტბორისთვის წყალმომარაგების მიზნით, მდინარე ლომოტიდან გამოშვებული არხის კუთვნილებასთან დაკავშირებით.

აღნიშნულთან დაკავშირებით გაცნობებთ, რომ თელავის მუნიციპალიტეტის სოფელ ნაფარულის ტერიტორიაზე არსებული ტბორის წყლით მომარაგებისათვის მდინარე ლომოტიდან გამოშვებული ღია არხი (არხის მდინარესთან დაკრების GPS კოორდინატები 543763, 4656935) არ ირიცხება შპს „საქართველოს მელიორაციის“ კაპიტალში (ბალანსზე).

პატივისცემით,

გიორგი ხუნდა

ქსანელაძეების დირექტორი



0114, ქ.თბილისი, გ. გულუას ქ. N6 ტელ: (995 32) 2 001000
Georgia, Tbilisi, G. Gulua str. N6 Tel: (995 32) 2 001000
info@ag.ge www.ag.ge

თელავის მუნიციპალიტეტის მერს
ზატონ შოთა ნარკლიძის

მისამართი სოფ. ხაჩიკიძე
სახელი, გვარი ევ. ჯაფარიძე
პირადი ნომერი 30001010960
ტელეფონი 599186414

განცხადება

სოფ. ხაჩიკიძეში ზღვითი ტერიტორიის (ნაკვეთი) სიღრმე 53 14 36 317, 53 14 36 003), ზონებში დახატვა, და "ლოს-ოვანი" და სხვათა მიხედვით ზონებში ნაკვეთი დახატვის მიხედვით სოფ. ხაჩიკიძეში GPS-543763, 4656935 დახატვა შესაძლებელია GPS-545953, 4656303

მიხედვით მხარე განიხილოს თუ რა ზომები უნდა იქნას მიღებული?

განმცხადებელი ქ. ჯაფარიძე

თარიღი 14/11/2020 წელი

12084



თელავის მუნიციპალიტეტის მერია
CITY HALL OF TELAVI MUNICIPALITY

საქართველო ქალაქი თელავი, 2200 ერეკლე II გამზ. #16 ტელ: 0350273106, ფაქსი: 0350272300
Telavi, Georgia 16 Erekle II str. 2200, Tel: 0350273106, fax: 0350272300 E-mail: info@telavi.gov.ge

N 5786
06/10/2020

5786-08-2-202010061214



თელავის მუნიციპალიტეტის სოფელ ნაფარულში

მცხოვრებ გელა გამტკიცულაშვილის

პ/ნ 20001010960

2020 წლის 01 ოქტომბერს თელავის მუნიციპალიტეტის მერიაში შემოსული თქვენი განცხადების პასუხად გაცნობთ, რომ აღნიშნულ მიწის ნაკვეთებზე (კოორდინატებით: 1. X-543763 Y-4656935 2. X-542953 Y-4656303) არსებული სარწყავი წყლის ღია არხი, დღეის მდგომარეობით არ არის თელავის მუნიციპალიტეტის საკუთრებად რეგისტრირებული.

კვიციანი თაბუკიძე

პირველადი სტრუქტურული ერთეულის ხელმძღვანელი



დანართი #3

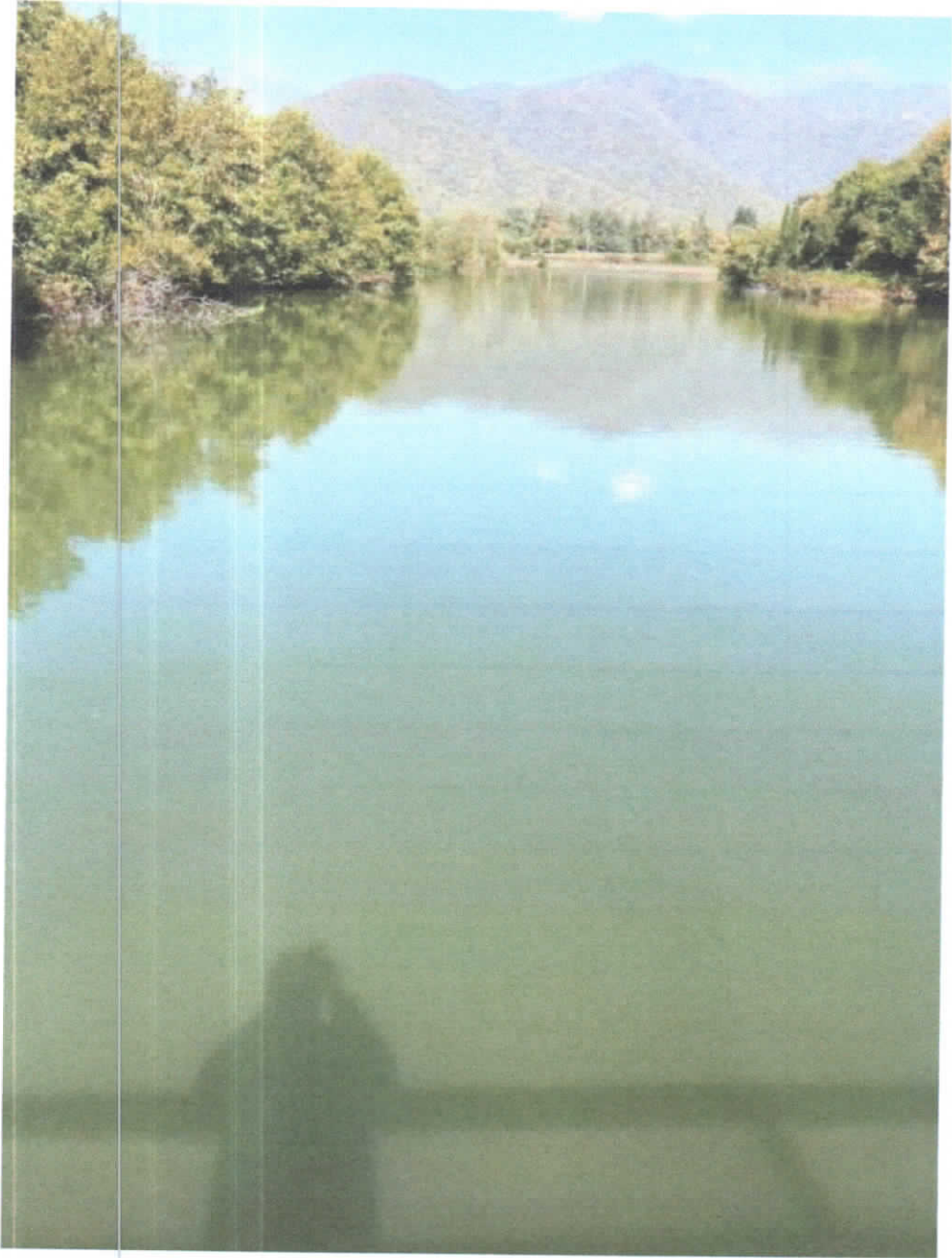

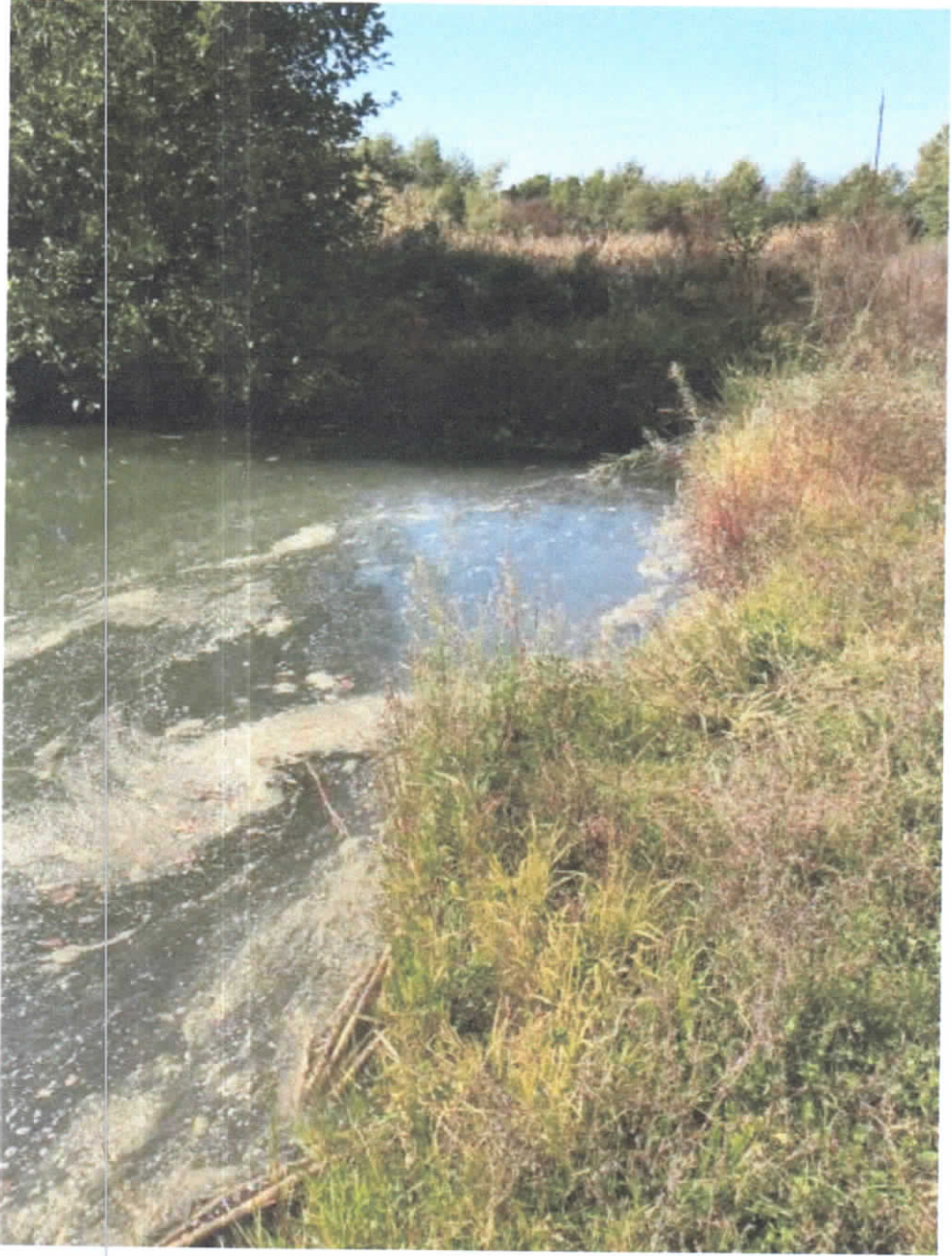









ქ.ს.ს. "საქართველო ზედაპირული"

მნიშვნელოვანი სპონსორი

ქვემოთ მოცემული მისამართის მფლობელი
0512513000 ს/ბ. 20001006033

საქართველოს მთლიანობის
დაცვის სამსახური
2740
10 09 2020

მ. ვ. ბ. მ.

თქვენს მონიტორინგულ მუშაობაში
ჩემი და ქვემოთ მოცემული ს/ბ. 2000 1010960

მონიტორინგის, ხორციელი ნაწილის
შეგნების "მონიტორინგ" ქვემოთ მოცემული
მისამართის, ხორციელი ნაწილის მფლობელი.

მისამართის მონიტორინგის GPS კოორდინატები
543763, 4656935.

მისამართის მონიტორინგის GPS კოორდინატები
5438953, 4656303.

შეგიწყობთ თუ არა მონიტორინგის მუშაობის
მისამართის მფლობელი "საქართველო ზედაპირული"
სამსახურს?

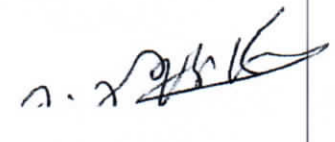
მ. ვ. ბ. მ. 



შპს საქართველოს მელიორაცია Georgian Amelioration LTD

N გ-3047
22/09/2020

3047-გ-2-202009221418



თელავის მუნიციპალიტეტის სოფელ ნაფარეულში
მცხოვრებ მოქალაქე გია გამტკიცულაშვილს

ბატონო გია,

შპს „საქართველოს მელიორაციაში“ შემოსულია თქვენი 10.09.2020 წლის განცხადება, რომელშიც დასმულია საკითხი თელავის მუნიციპალიტეტის სოფელ ნაფარეულის ტერიტორიაზე არსებული თევზსამეურნეო ტბორისთვის წყალმომარაგების მიზნით, მდინარე ლოპოტიდან გამომავალი არხის კუთვნილებასთან დაკავშირებით.

აღნიშნულთან დაკავშირებით გაცნობებთ, რომ თელავის მუნიციპალიტეტის სოფელ ნაფარეულის ტერიტორიაზე არსებული ტბორის წყლით მომარაგებისათვის მდინარე ლოპოტიდან გამომავალი ღია არხი (არხის მდინარესთან დაერთების GPS კოორდინატები 543763, 4656935) არ ირიცხება შპს " საქართველოს მელიორაციის" კაპიტალში (ბალანსზე)

პატივისცემით,

გიორგი ხუბუა

ექსპლუატაციის დირექტორი



თელავის მუნიციპალიტეტის მერს
ბატონ შოთა ნარეკლიშვილს

მისამართი --- სოფ. ნიჭიერული
სახელი, გვარი --- ვლ. ჯიქაძე
პირადი ნომერი --- 20001010960
ტელეფონი --- 599186414

განცხადება

სოფ. ნიჭიერული სოფ. სკოლის ტერიტორიაზე (ნიჭიერული
სოფელი: 53.14.36.317, 53.14.36.007), პანორამა
ტაბლიტი, და "ლოკალიზაცია" და სხვადასხვა მხარის გამოყენებით
დანიშნული ნაგებობა. დანიშნულება მხარის რეკონსტრუქციის
სახელისწილით GPS-543763, 4656935. ტაბლიტი კოორდინატები
GPS-542953, 4656303.

მსგავსი მხარის ნაგებობებს თუ ჩი, პანორამა
ტაბლიტი სავსეა, მა?

განმცხადებელი --- ვლ. ჯიქაძე
თარიღი --- 10.10.2020 წელი

თელავის მუნიციპალიტეტის
მერის
სამსახური 12054
01.10.2020



თელავის მუნიციპალიტეტის მერია
CITY HALL OF TELAVI MUNICIPALITY

საქართველო, ქალაქი თელავი, 2200 ერეკლე II გამზ. #16 ტელ: 0350273106, ფაქსი: 0350272300
Telavi, Georgia 16 Erekle II str. 2200, Tel: 0350273106, fax: 0350272300 E-mail: info@telavi.gov.ge

N 5786
06/10/2020

5786-08-2-202010061214



თელავის მუნიციპალიტეტის სოფელ ნაფარეულში

მცხოვრებ გელა გამტკიცულაშვილს

პ/ნ 20001010960

2020 წლის 01 ოქტომბერს თელავის მუნიციპალიტეტის მერიაში შემოსული თქვენი განცხადების პასუხად გაცნობებთ, რომ აღნიშნულ მიწის ნაკვეთებზე (კოორდინატებით: 1. X-543763 Y-4656935 2. X-542953 Y-4656303) არსებული სარწყავი წყლის ღია არხი, დღეის მდგომარეობით არ არის თელავის მუნიციპალიტეტის საკუთრებად რეგისტრირებული.

გიორგი თავბერიძე

პირველადი სტრუქტურულ-ერთეულის ხელმძღვანელი



ეკონომიკური განვითარებისა და ქონების მართვის სამსახური