

05.30.02.013
05.30.03.014
05.30.03.005
05.30.05.015
05.30.05.019
05.30.05.020
05.30.05.018
05.30.05.001
05.30.05.022
05.30.05.023
05.30.05.007
05.30.09.032
05.30.09.037
05.30.09.038
05.30.09.039
05.30.09.042

საქართველოს რეესტრის ეროვნული ცენტრი
საქართველოს რეესტრის ეროვნული ცენტრი
საქართველოს რეესტრის ეროვნული ცენტრი



05.29.16.015

წერტილის კოორდინატები
WGS 1984 UTM Zone 38N

წერტილი	X - კოორდინატი	Y - კოორდინატი
1	222544.299	4615777.299
2	222534.578	4615784.646

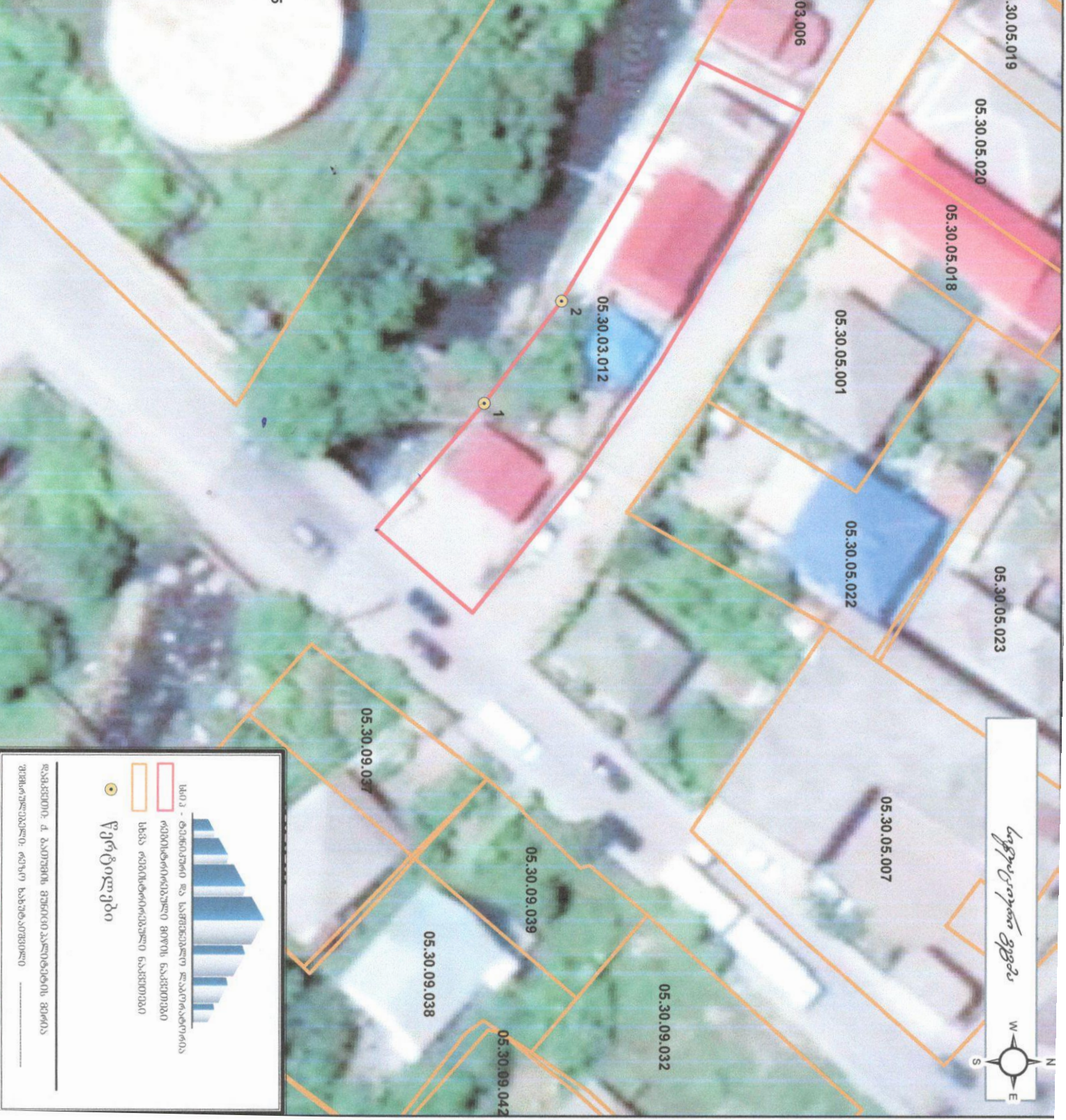

საქართველოს რეესტრის ეროვნული ცენტრი

- წითელი ხაზი - ტერიტორიის საზღვარი
- ნარინჯიერი ხაზი - რეგისტრირებული მიწის ნაკვეთი
- ყვითელი ხაზი - სხვა რეგისტრირებული ნაკვეთი
- წერტილები - წერტილები

დაამუშავა: დ. ბაქრაძის გეოდეზიური სამსახური
შეამოწმა: რეესტრის ეროვნული ცენტრი

05.30.03.011

05.30.03.013

05.30.03.014

05.30.03.005

05.30.05.015

05.30.05.019

05.30.05.020

05.30.05.024

05.30.05.018

05.30.05.023

05.30.05.001

05.30.05.022

05.30.03.012

05.30.03.006

05.29.16.015

წარტილის კოორდინატები

WGS 1984 UTM Zone 38N

წარტილი	X-კოორდინატი	Y-კოორდინატი
1	222495.894	4615806.506

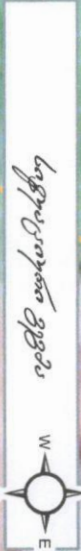

საღი - მუნიციპალიტეტის საზღვრები და საფრთხეაღორ დაზარალებულობის რეგისტრირებული მოცულობის ნაგებობები

წითელი - სახლი რეგისტრირებული ნაგებობები

წითელი წერტილი - წარტილები

შავი ხაზი - კედელი

რეგისტრირებული და დაზარალებული მოსახლეობის რეგისტრაცია

დამამუშავებელი: დიდი ხარისხის რეგისტრაცია

05.30.03.020

05.30.03.011

05.30.03.013

05.30.03.014

05.30.03.005

05.30.03.006

05.30.05.015

05.30.05.019

05.30.05.020

05.30.05.018

05.30.05.001

05.30.05.014

საქართველო

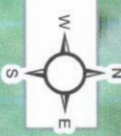

05.29.16.015

წერტილის კოორდინატები

WGS 1984 UTM Zone 38N

წერტილი X- კოორდინატი Y- კოორდინატი

1	222495.894	4615806.505
2	222475.481	4615817.376

- სსიპ - ტერიტორიული საზღვრების დასაზღვრებელი ლაბორატორიის რეგისტრირებული მიწის ნაკვეთი
- სსიპ რეგისტრირებული ნაკვეთი
- წერტილები
- კედელი

დაამუშავა: მ. ბაბუნაშვილი, ინჟინერი, გეოდეზიის მეცნიერი
შეამოწმა: რ. ჯიბუაძე, ინჟინერი, გეოდეზიის მეცნიერი

05.30.03.020

05.30.03.011

05.30.03.013

05.30.03.014

05.30.03.005

05.30.05.015

05.30.05.019

05.30.03.006

05.30.05.020

საქართველოს შიდა საქონლის მარტო

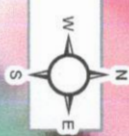

05.29.16.015

წერტილის კოორდინატები

WGS 1984 UTM Zone 38N

წერტილი	X-კოორდინატი	Y-კოორდინატი
1	222463.642	4615821.165
2	222474.607	4615815.767

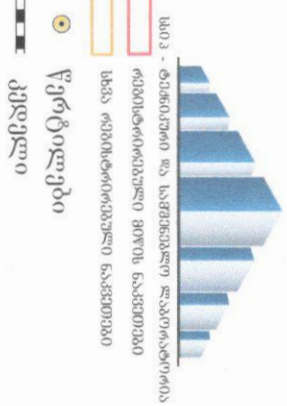

საპროექტო: დ. ბაიურიანი, მხედველი: ვ. ბაიურიანი, კაპიტალიზაციის მართვა

შენიშვნა: რუკის სახელწოდება

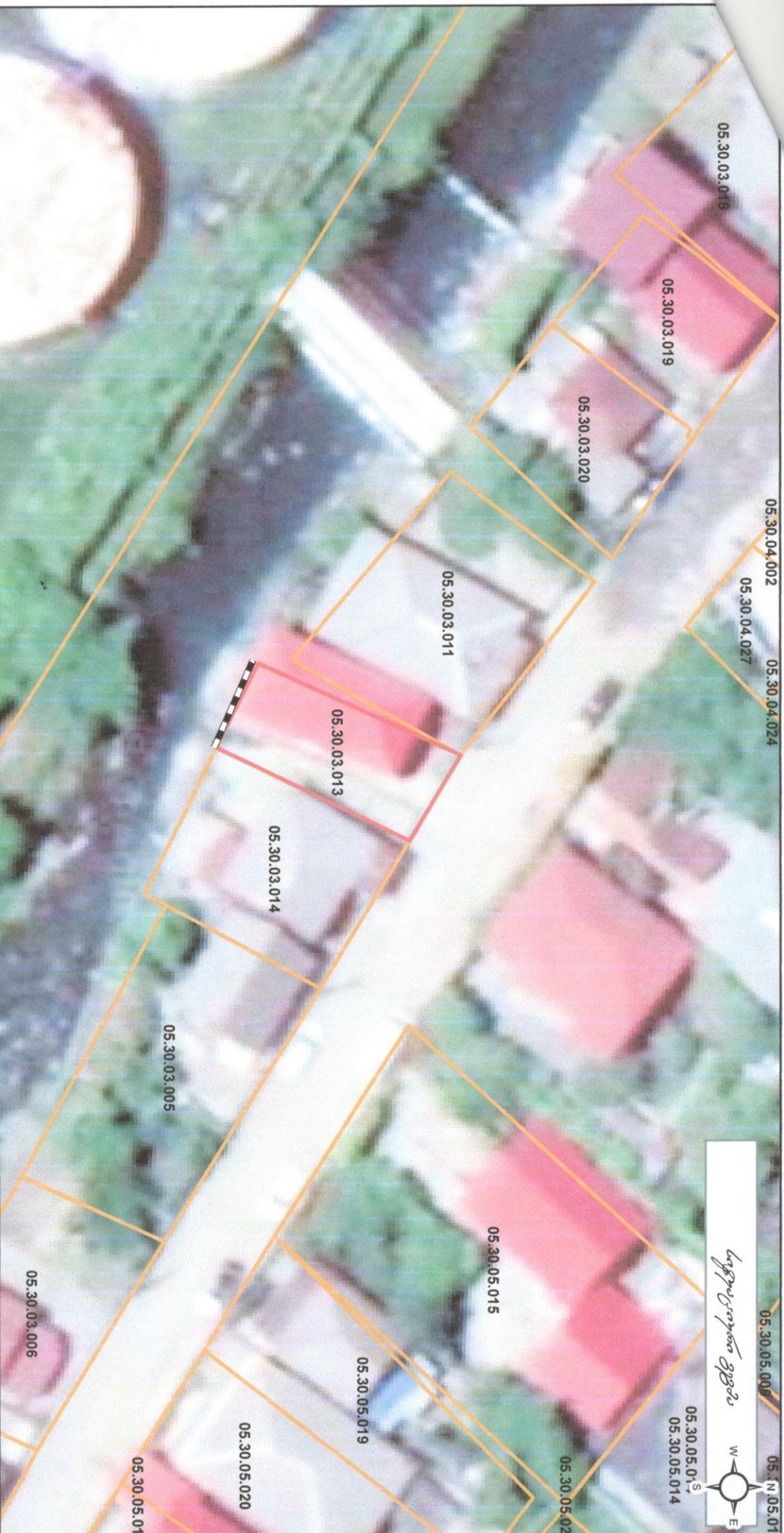

საქართველოს მთავრობის დასახელება



05.30.05.015
05.30.05.014

წერტილის კოორდინატები

WGS 1984 UTM Zone 38N

წერტილი	X- კოორდინატი	Y- კოორდინატი

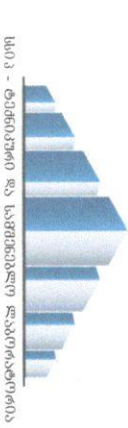

სსიპ - ტერიტორიული და საკომუნალური ლაბორატორია
რეკონსტრუქციული მუშის ნაკვეთები
სხვა რეკონსტრუქციული ნაკვეთები

წერტილები

კედელი

დაკავშირებული ბაიბუხის მუნიციპალიტეტის მხრის რეკონსტრუქციული მუშის ნაკვეთების რეკონსტრუქციული მუშის ნაკვეთები

05.30.03.015

05.30.03.018

05.30.03.019

05.30.03.020

05.30.04.002

05.30.04.027

05.30.04.024

05.30.03.011

05.30.03.013

05.30.03.014

05.30.03.005

05.30.05.015

05.30.05.019

05.29.16.015

საქართველოს რესპუბლიკის საგარეო ურთიერთობების სამსახური

წერტილის კოორდინატები

WGS 1984 UTM Zone 38N

წერტილი	X-კოორდინატი	Y-კოორდინატი

- საი.კ. - ტერიტორიის საზღვარი
- წითელი ხაზი - რეგისტრირებული მიწის ნაკვეთი
- ყვითელი ხაზი - სხვა რეგისტრირებული ნაკვეთი
- წერტილები - კმეული

დაკვეთის № 001/2019 წლის 15 თებერვლის დადგენილება

საგარეო ურთიერთობების სამსახური



წერილის ნომერი: 90-1421280587
თარიღი: 07/10/2021
პინი: 0760

ადრესატი: შპს ბათუმის ნავთობტერმინალი
საიდენტიფიკაციო ნომერი: 245432544
მისამართი: საქართველო, ქ. ბათუმი, მაიაკოვსკის ქ., №4

გადაამოწმეთ: document.municipal.gov.ge

შპს "ბათუმის ნავთობტერმინალის" გენერალურ დირექტორი

ბატონი მურაზ ჯიმადილავეი

ბატონო მურაზ

გაცბობებით, რომ 2021 წლის 16 აგვისტოს ა(ა)იპ „საქალაქო ინფრასტრუქტურისა და კეთილმოწყობის სამმართველო“-სთან გაფორმებული N72 ხელშეკრულების საფუძველზე შპს „ბონდი-2009“-მა აიღო ვალდებულება ქ.ბათუმში დ. ბაქრაძის ქუჩაზე დამცავი კედლის მოწყობის სამუშაოების შესრულებაზე. წლის დასწყისში მოსულმა უხვმა ნალექმა აღნიშნულ მისამართზე გამოიწვია მოსახლეობის საცხოვრებლების დატბორვა(ჩამონგრევა), ჩამოიშალა ბეტონის კედელი. ხელშეკრულების თანახმად ბეტონის კედლები უნდა მოეწყოს მდინარის კალაპოტის გასწვრივ ორივე მხარეს.

სამუშაოების წარმოებისას მდინარის კალაპოტში გრუნტიდან ამოვიდა ნავთობის ე.წ. „ისტორიული ნარჩენი,“ რომელიც მცირე რაოდენობით ჩაედინა მდინარე „ბარცხანაში“, ამიტომ ობიექტზე შევაჩერეთ სამშენებლო სამუშაოები. რადგან ობიექტის დამთავრების ვადა არის ამა წლის 10 დეკემბერი და გამომდინარე სამუშაოს სპეციფიკიდან, კედლის ჩამოსხმის სამუშაოები უცილობლად უნდა გაგრძელდეს, რადგან განმეორებით მოსულმა ნალექმა ისევ არ გამოიწვიოს მოსახლეობის საცხოვრებელი სახლების ნგრევა.

გთხოვთ, გაითვალისწინოთ ზემოაღნიშნული მდგომარეობა და თქვენი სპეციალისტების მეთვალყურეობის ქვეშ და ჩართულობით გაუწიოთ კონსულტაცია სამუშაოთა მწარმოებელ კომპანიას რათა არ შეფერხდეს სტიქიის სალიკვიდაციო სამუშაოები.

ალექსანდრე მუავანაძე

ა(ა)იპ „საქალაქო ინფრასტრუქტურისა და
კეთილმოწყობის სამმართველო“-დირექტორი

გამოყენებულია კვალიფიციური
ელექტრონული ხელმოწერა/
ელექტრონული შტამპი



დამკვეთი: აა(იპ)-„საქალაქო
ინფრასტრუქტურის და
ეთილმონყოლის სამმართველო“

ქ.ბათუმი დ. ბაქარაძის ქუჩაძე
დამცავი ენდილს მონუქიბა

არქიტექტურული პროექტი

თავმჯდომარე: თ. კირვალიძე

ავტორი: გ. ლომთათიძე

ბათუმი 2021 წ.

შ.პ.ს. "BAMBLI"
ს/კ 245807113
სხალთის 33
551-23-33-29

ს ი ო უ ა ც ი უ რ ი გ ე მ ა

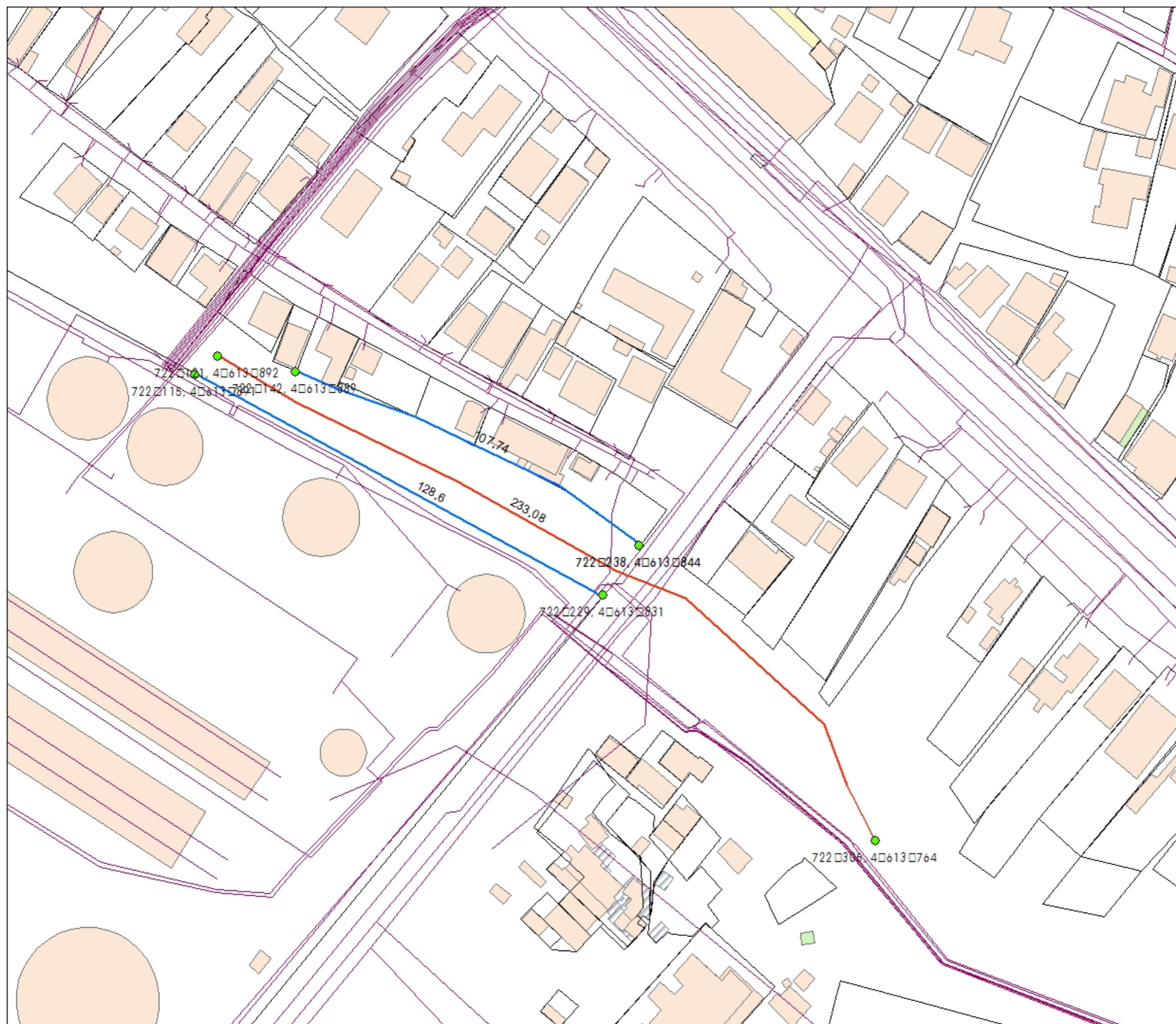

BAMBLI

პროექტის სახელწოდება:

დასავალი ხაზის მოწყობა.

მისამართი:

ქ. ბათუმი, აკაკი შანიძის ბუჩქნარის რაიონის ქ. ჩხაიძის ქ.

დაამუშავა: სპ. (სპ.) - ს. კვიციანი
 პროექტის შემსრულებელი
 "საქსტრანსპორტი"

თანამდებობა	სახელი, გვარი	სადა
ენიანობის:	თ. ზინკაძე	
ხელმძღვანელი:	ბ. ცოცხაძე	
პროექტის მხარდობის:	ე. სოსელიანი	
პ. მანუჩარაძე:	ფ. მარტოშვილი	
განმარტობა:	ვ. მარტოშვილი	
გეგმვის განმარტობა:	ც. კვიციანი	
სახელმძღვანელო:	თ. მარტოშვილი	
პროექტის მხარდობის:	ნ. კვიციანი	
მონიტორინგი:	ნ. კვიციანი	
შეამოწმა:	ე. მარტოშვილი	

კონსტრუქციები

შენიშვნა:



BAMBLI

Հիմնարկի նախագծումը :

ԷճՏՆՅՈՒ ԿՆԵՐՈՆ ՓՄՏՄՈՒՆ Ը

ՓՈՆՁԱԿԻՄՈՒՆ
 ԴՃԱՆՉՈՒՄ ԿԻՄՈՎՈՒԹՅԱՆ ԾՆԱՆՆԱՆՈՒՄԻՆԵ
 ԵՎ ՋԱՆՉԱՅԻՆ ԿՆԵՐՈՆ

ԷՁՅՆՅՈՒՄ: Կ(ՈՅ)-ՆԱՅՆԵՆՈՒՄ
 ՈՐՄԻՆԱԿԱՆԱՆՈՒՄ ԵՎ
 ԿԻՄՈՎՈՒԹՅԱՆ
 ՆԱՁԱՅԻՄՅՈՒՄ

ՕՆՁՆՁՅՈՒՄ	ՆԱՆՉԻ, ԾՅՆԻՈՒ	ՆՉԵՇԻՉ
ԸՈՒՅԻՄՈՒՄ:	Օ. ԿՈՒՅՆԸՈՒՄ	
ԿԻՄՈՎՈՒԹՅԱՆ:	Ծ. ԸՄՓՈՒՐՈՒՄ	
ԿՄՆԵՍԻՅԱԿԱՆ:	Է. ՆՈՆՅԻՉՈՒՄ	
ՉԸ. ՁՅՆՈՒՄՆԻ:	Ս. ԾՄՈՒԿԱՌՅՈՒՄ	
ԾՅՈՒՄՈՒՄ	Յ. ՁՅԵՇԸՅՈՒՄ	
ՏԵԿՓՈՒՅԻՆՁՅԱՆ	Ը. ԿՆՄՈՒՅՈՒՄ	
ՆԻՒՄՆԵՐՈՒՄՆԵՆ	Օ. ՁՅԵՇԸՄ	
ԿՄՈՅ. ԾԻՆՉՈՒՄ:	Ո. ԿՆԵՇԸՈՒՄ	
ՓՄՈՒՅՈՒՄ	Ո. ՉԻՅԻՇԸՄ	
ՓՅՈՒՄՈՒՄ	Է. ԸՅՁՅԻՅՈՒՄ	

ԿՆՆՉՈՒՅՆՈՒՄ

ՓՅՈՒՅՅԱՆ:

ԳՅԻՆԸՅԻՈՒՄ:	ՕՆԻՈՒՄ:	07.05.2021
ԳՅԻՆԸՅԻՈՒՄ:	ՁՅՆՁՅՆԻՈՒՄ:	1:50 Ձ.

